

Travel • Pass



# Εν Πλω

## e-cruises

*by Travel Pass*

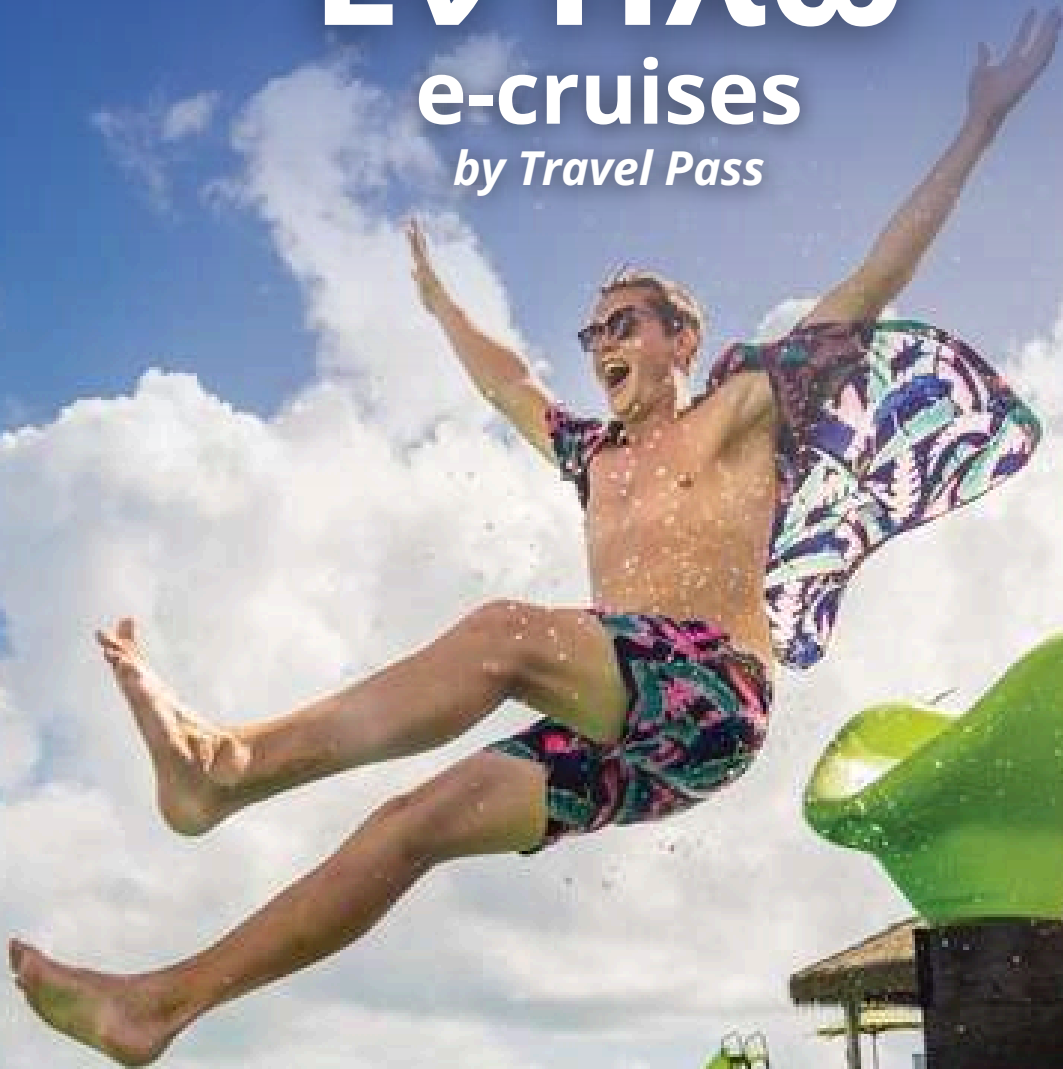

# Καλώς ήλθατε ... *Εν Πλώ!*

Είτε θέλετε απλά μια κρουαζιέρα,   
Είτε προτιμάτε η κρουαζιέρα σας να είναι  
μέρος ενός ταξιδιού, η ομάδα της Travel Pass  
είναι στη διάθεση σας για να σας βοηθήσει  
να επιλέξετε «ότι σας κάνει κέφι»





## ΠΕΡΙΕΧΟΜΕΝΑ

|  |         |
|--|---------|
| Γενικές Πληροφορίες                    | 04 - 09 |
| Κρουαζιέρες από Λεμεσό                 | 10 - 11 |
| Πακέτα Fly&Cruise                      | 12 - 21 |
| Κρουαζιέρες από Πειραιά                | 22 - 35 |
| Κρουαζιέρες στη Μεσόγειο               | 36 - 59 |
| Κρουαζιέρες στη Βόρεια Ευρώπη          | 60 - 69 |
| Κρουαζιέρες στην Καραϊβική & Χαβάη     | 70 - 75 |
| Κρουαζιέρες στην Αλάσκα                | 76 - 77 |
| Κρουαζιέρες στην Ασία & Αυστραλία      | 78 - 79 |
| Κρουαζιέρες στην Αφρική                | 80 - 81 |
| Κρουαζιέρες Χειμώνας 2026/27           | 82 - 87 |
| Κρουαζιέρες Χριστούγεννα & Πρωτοχρονιά | 88 - 89 |
| Όροι συμμετοχής                        | 90 - 91 |



**Travel • Pass**



 22 26 22 22

[www.travel-pass.net](http://www.travel-pass.net) | [Sales@travel-pass.net](mailto:Sales@travel-pass.net)

## Ζήστε το όνειρο σας!

Αν κάθε ταξίδι κρύβει μια υπόσχεση για νέες ανακαλύψεις, τότε αυτή είναι η στιγμή να σαλπάρετε...

Μια πρόσκληση να γνωρίσετε την ομορφιά του κόσμου, είναι το κλειδί που ανοίγει μια ολόκληρη θάλασσα συναισθημάτων.

Όμως η μαγεία του ταξιδιού δεν βρίσκεται μόνο στον προορισμό. Στο πλοίο η εμπειρία συνεχίζεται με ατελείωτες επιλογές για διασκέδαση και ξεκούραση. Φανταστείτε τον εαυτό σας σε ένα πολυτελές κρουαζιερόπλοιο, όπου οι ανέσεις και οι δραστηριότητες δεν έχουν όρια. Από εντυπωσιακές πισίνες και χώρους ευεξίας, μέχρι θεατρικές παραστάσεις, εστιατόρια διεθνούς γαστρονομίας και συναρπαστικές αθλητικές εμπειρίες, κάθε ημέρα είναι γεμάτη με νέες εμπειρίες.

Εδώ, ο προορισμός είναι απλώς η αφετηρία μιας αξέχαστης περιπέτειας!

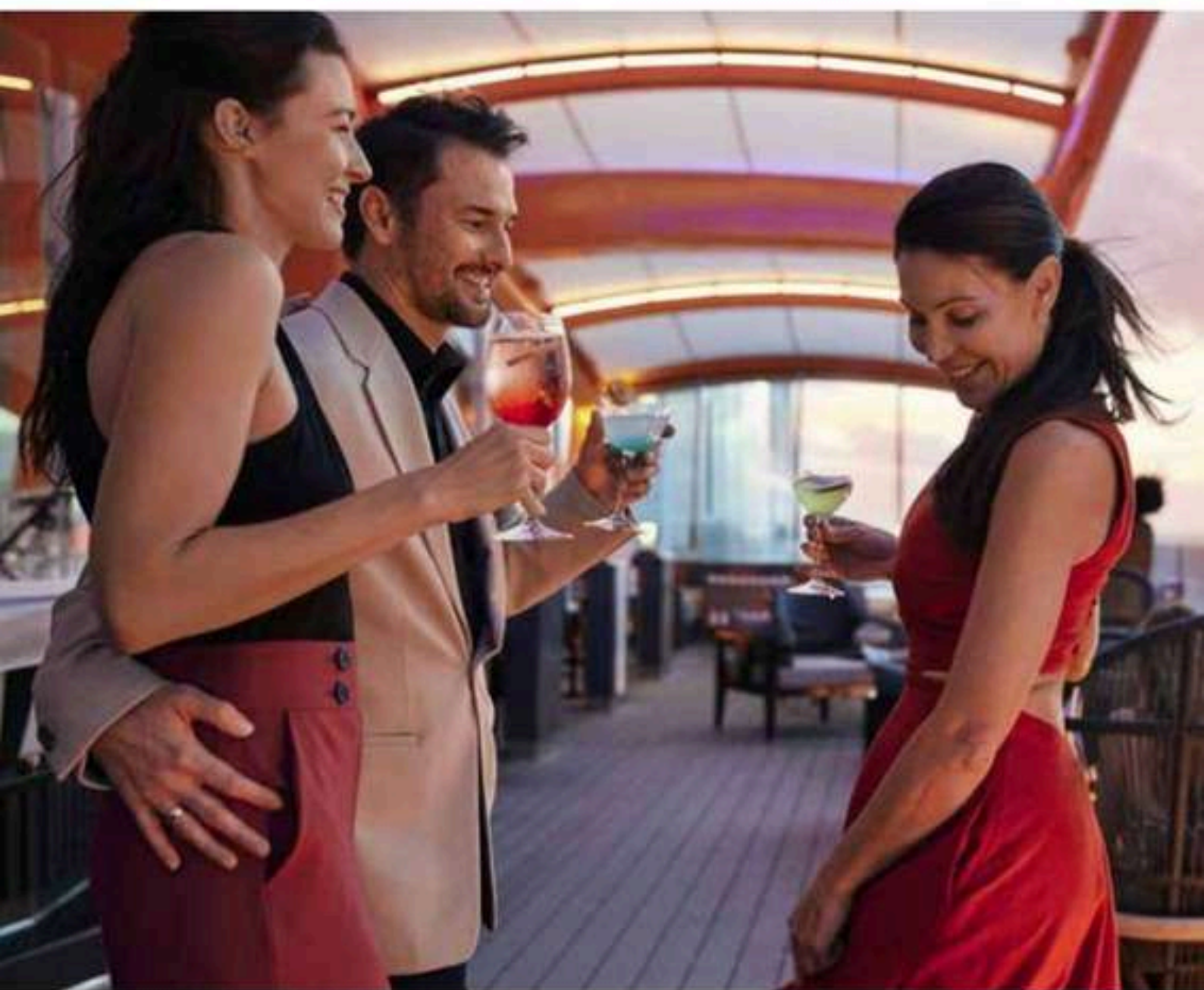

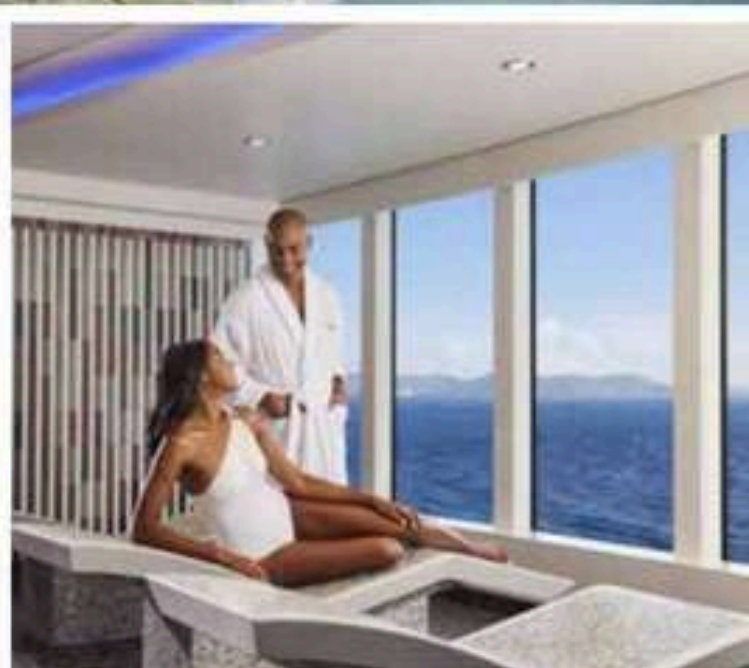
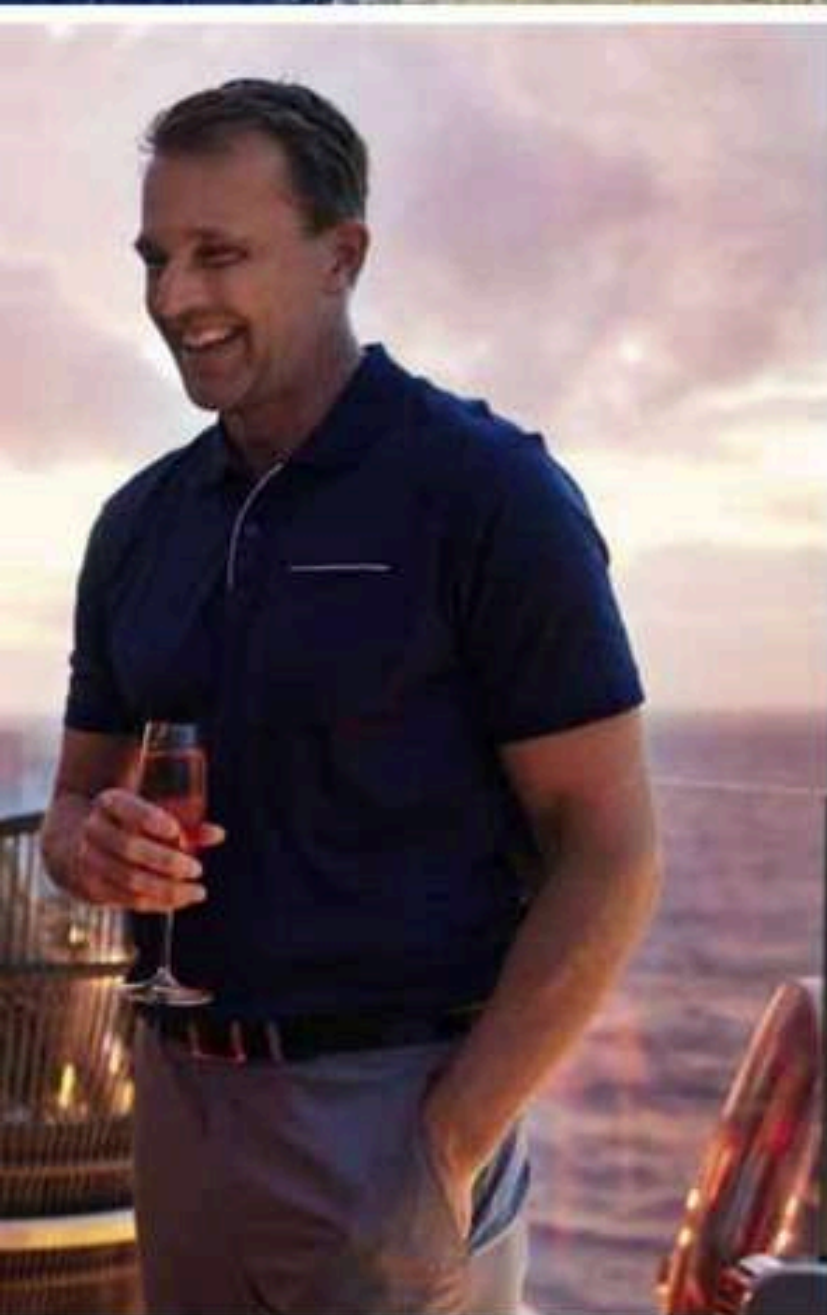

## Ανέβασε ρυθμούς... η διασκέδαση μόλις ξεκίνησε!

Στα υπερασύγχρονα κρουαζιερόπλοιά μας, η ψυχαγωγία και η χαλάρωση δεν έχουν όρια! Από την επιβίβαση, σας περιμένουν ατελείωτες προτάσεις: νεροτσουλήθρες, τοίχος αναρρίχησης, μαθήματα χορού και μαγειρικής, καζίνο, γυμναστήριο, μίνι γκολφ και πολυάριθμες δραστηριότητες για κάθε ηλικία.

Αφεθείτε στην πανοραμική θέα της θάλασσας, απολαύστε τις πισίνες και τα κέντρα ευεξίας, ή ζήστε τη μαγεία των βραδινών θεατρικών παραστάσεων και της ζωντανής μουσικής. Κάθε γωνιά του πλοίου συνδυάζει πολυτέλεια και διασκέδαση, για να μετατρέψει κάθε μέρα σε μια νέα ανεπανάληπτη εμπειρία.

Όσο για τα επιπλέον έξοδα μην ανησυχείτε, αφού οι περισσότερες δραστηριότητες είναι δωρεάν! Για τους μικρούς μας φίλους, υπάρχουν ειδικά διαμορφωμένοι ασφαλείς χώροι με δωρεάν φύλαξη και ατέλειωτη ψυχαγωγία. Κάθε μέρα στην καμπίνα σας θα βρείτε το ημερήσιο πρόγραμμα δραστηριοτήτων, γεμάτο με συναρπαστικές επιλογές, καθώς και χρήσιμες πληροφορίες για τα λιμάνια που θα επισκεφθείτε.





## **Μια συναρπαστική γαστρονομική εμπειρία εν πλω!**

Κάθε γεύμα στο πλοίο είναι μια γιορτή που απογειώνει τις αισθήσεις σας. Από το πρωί μέχρι το βράδυ, απολαύστε μια μεγάλη ποικιλία γευμάτων που περιλαμβάνονται στην τιμή, καλύπτοντας κάθε γούστο: από παραδοσιακή μεσογειακή κουζίνα και διεθνή πιάτα, έως λαχταριστά επιδόρπια.

Για όσους αναζητούν μια ακόμα πιο εκλεπτυσμένη εμπειρία, τα εξειδικευμένα εστιατόρια του πλοίου προσφέρουν μοναδικές προτάσεις υψηλής γαστρονομίας (με επιπλέον χρέωση και προκράτηση).

Αφεθείτε στη γιορτή γεύσεων που σας περιμένει εν πλω!



## Μοναδικές στιγμές για όλη την οικογένεια

Οι οικογενειακές διακοπές είναι η τέλεια ευκαιρία για να δημιουργήσετε αξέχαστες αναμνήσεις με τα αγαπημένα σας πρόσωπα. Σε αυτό το συναρπαστικό ταξίδι, κάθε λεπτό μαζί αποκτά ξεχωριστή σημασία. Αιρεθείτε στην υπέροχη εμπειρία της κρουαζιέρας και απολαύστε δραστηριότητες για όλη την οικογένεια, όπως παιχνίδια στην πισίνα, ομαδικά αθλήματα ή ακόμα και μαθήματα χορού.

Η διασκέδαση όμως δεν τελειώνει εδώ! Οι μικροί μας φίλοι μπορούν να επισκεφθούν τους ειδικά διαμορφωμένους χώρους που έχουν σχεδιαστεί μόνο για αυτούς και να διασκεδάσουν με τις νεροτσουλήθρες, το κυνήγι θησαυρού, τα αθλητικά τουρνουά και τα δημιουργικά εργαστήρια. Αυτή είναι η τέλεια στιγμή για τους γονείς, να χαλαρώσουν και να απολαύσουν προσωπικό χρόνο, ενώ τα παιδιά τους ζουν τη δική τους αξέχαστη περιπέτεια!



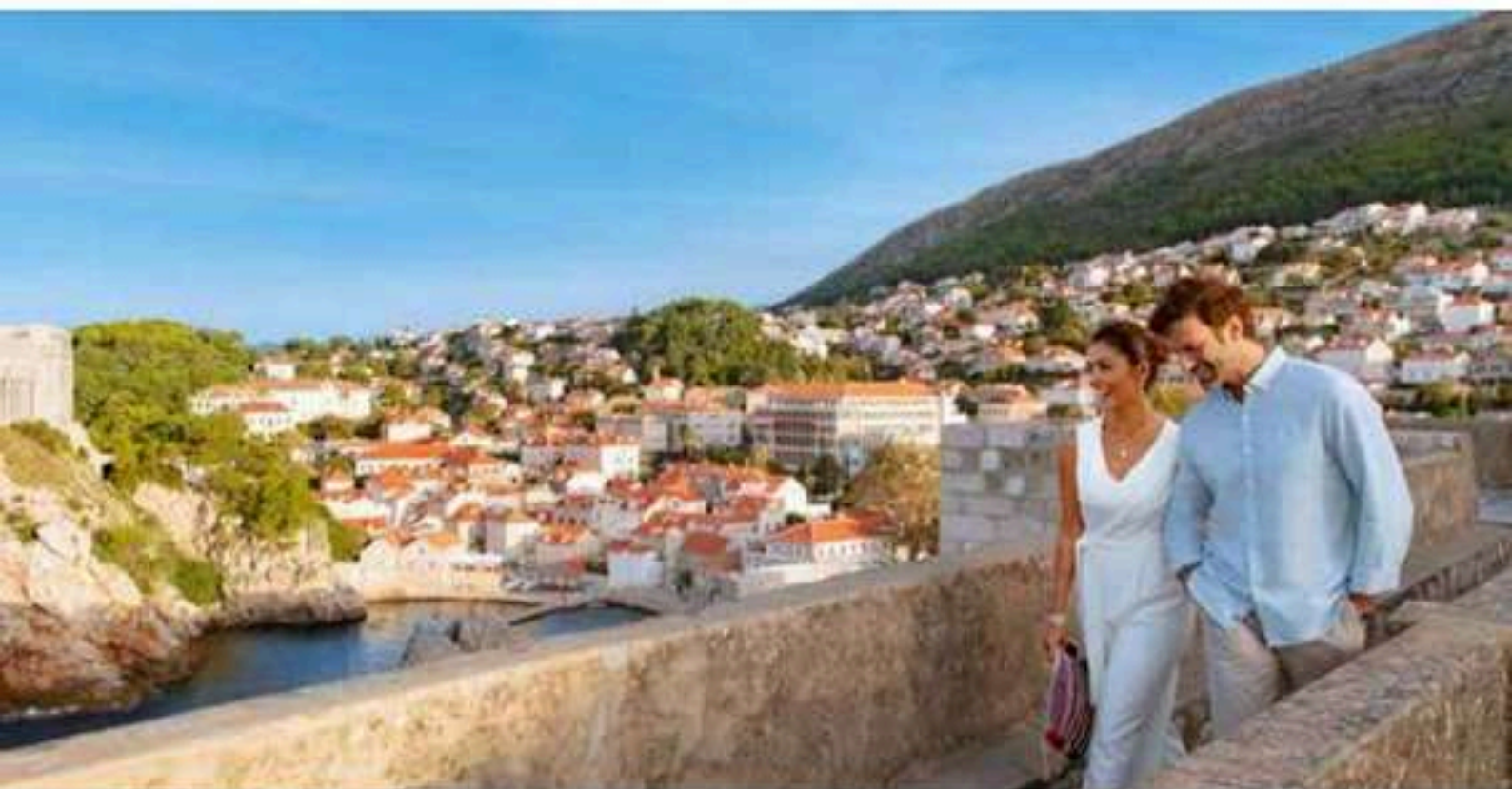

## Εκδρομές που σας φέρνουν κοντά στον προορισμό

Ανακαλύψτε κάθε προορισμό με τον καλύτερο δυνατό τρόπο, μέσα από τις οργανωμένες εκδρομές που προσφέρουν τα κρουαζιερόπλοια. Είναι η ιδανική ευκαιρία να εξερευνήσετε τις πόλεις και τα νησιά που επισκέπτεστε, βιώνοντας μοναδικές εμπειρίες.

Επισκεφθείτε τα πιο διάσημα αξιοθέατα, περιηγηθείτε σε ιστορικά και πολιτιστικά μνημεία, ανακαλύψτε την τέχνη και τις παραδόσεις κάθε περιοχής ή απολαύστε αυθεντικά τοπικά πιάτα που θα σας εντυπωσιάσουν.

Οι εκδρομές καλύπτουν κάθε επιθυμία, προσφέροντας μια μοναδική ευκαιρία για περιπέτεια, μάθηση και γαστρονομική απόλαυση.



## Κρουαζιέρες από Λεμεσό

Επιβιβαστείτε με άνεση από το λιμάνι της Λεμεσού στο υπερσύγχρονο Marella Discovery 2 και ζήστε την απόλυτη All-Inclusive εμπειρία, με δωρεάν ποτά και φιλοδωρήματα. Ανακαλύψτε τις ομορφιές του Αιγαίου και εξερευνήστε πολλαπλές διαδρομές για μια ποικίλη και εμπλουτισμένη εμπειρία κρουαζιέρας..

Η κρουαζιέρα αυτή είναι αποκλειστικά για ενήλικες, προσφέροντας μια χαλαρή και πολυτελή ατμόσφαιρα, ιδανική για όσους επιθυμούν ξεκούραση, ψυχαγωγία και μοναδικές στιγμές εν πλω.

Τα παιδιά κάτω των 18 ετών μπορούν να ταξιδέψουν στις αναχωρήσεις Απριλίου.

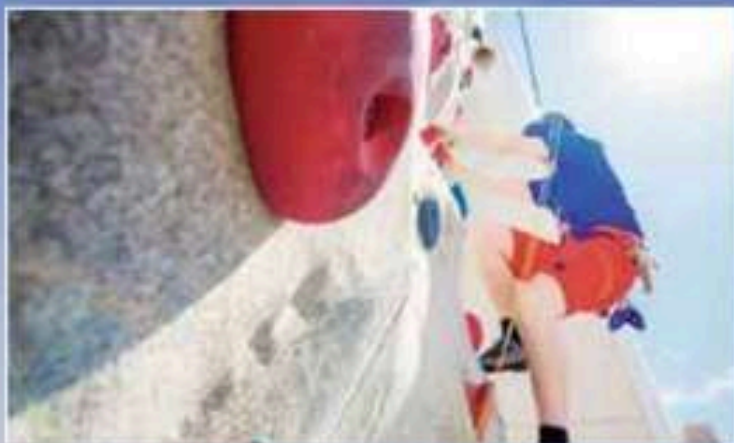

# Πανοραμικό Αιγαίο από Λεμεσό

## Marella Discovery



Επιβίβαση από Λεμεσό | 8 Μέρες | κάθε Τετάρτη από 01/04 μέχρι 28/10

ΛΕΜΕΣΟ | ΑΙΓΑΙΟ | ΚΥΚΛΑΔΕΣ

από  
**€989**  
το άτομο  
**ΑΠΟ ΛΕΜΕΣΟ**  
**ALL INCLUSIVE**  
**ADULTS ONLY**



### Aegean Delight



| ΗΜΕΡΑ     | ΛΙΜΑΝΙ    | ΑΦΙΞΗ | ΑΝΑΧ  |
|-----------|-----------|-------|-------|
| Τετάρτη   | Λεμεσό    | -     | 23:00 |
| Πέμπτη    | Εν πλώ    | -     | -     |
| Παρασκευή | Κίως      | 09:00 | 18:00 |
| Σάββατο   | Έρεσος    | 08:00 | 18:00 |
| Κυριακή   | Πάτρα     | 08:00 | 18:00 |
| Δευτέρα   | Μαρμαρίδα | 08:00 | 18:00 |
| Τρίτη     | Αλόνα     | 08:00 | 18:00 |
| Τετάρτη   | Λεμεσό    | 08:00 | -     |

**ΑΝΑΧΩΡΗΣΕΙΣ:**  
27/05, 17/06, 5/08, 16/09 & 14/10

### Aegean Gems



| ΗΜΕΡΑ     | ΛΙΜΑΝΙ  | ΑΦΙΞΗ | ΑΝΑΧ  |
|-----------|---------|-------|-------|
| Τετάρτη   | Λεμεσό  | -     | 23:00 |
| Πέμπτη    | Εν πλώ  | -     | -     |
| Παρασκευή | Έρεσος  | 09:00 | 18:00 |
| Σάββατο   | Μίκονο  | 08:00 | 17:00 |
| Κυριακή   | Πειραιά | 07:00 | 17:00 |
| Δευτέρα   | Χανιά   | 09:00 | 17:00 |
| Τρίτη     | Ρόδο    | 08:00 | 14:00 |
| Τετάρτη   | Λεμεσό  | 08:00 | -     |

**ΑΝΑΧΩΡΗΣΕΙΣ:**  
08/04, 22/04, 06/05, 20/05\*,  
10/06, 01/07\*, 15/07, 29/07\*,  
12/08, 26/08\*, 09/09, 23/09\*,  
07/10 & 21/10\*

\*Το δρομολόγιο διαφοροποιείται.

### Grecian Discovery



| ΗΜΕΡΑ     | ΛΙΜΑΝΙ      | ΑΦΙΞΗ | ΑΝΑΧ  |
|-----------|-------------|-------|-------|
| Τετάρτη   | Λεμεσό      | -     | 23:00 |
| Πέμπτη    | Εν πλώ      | -     | -     |
| Παρασκευή | Πειραιά     | 09:00 | 18:00 |
| Σάββατο   | Σαντορίνη   | 09:00 | 18:00 |
| Κυριακή   | Αλικαρνασσό | 08:00 | 18:00 |
| Δευτέρα   | Ηράκλειο    | 08:00 | 17:00 |
| Τρίτη     | Ρόδο        | 08:00 | 14:00 |
| Τετάρτη   | Λεμεσό      | 08:00 | -     |

**ΑΝΑΧΩΡΗΣΕΙΣ:**  
01/04, 15/04, 29/04, 13/05, 03/06,  
24/06, 08/07, 22/07, 19/08, 02/09,  
30/09 & 28/10

Γενικά Χαρακτηριστικά του Marella Discovery:

69.427 τόνους · 1.832 επιβάτες · 11 καταστρώματα · 8 εστιατόρια · 7 μπαρ/σαλόνια · 2 πιλότες-καταστήματα · θέατρο · τσίχλο αναρρίχησης · παιχνιδότοπο · γυμναστήριο

## **Fly & Cruise Πακέτα**

Ετοιμαστείτε για το ταξίδι της ζωής σας με τις καλύτερες προτάσεις για πακέτα κρουαζιέρας!

Επιλέξτε από τα πιο δημοφιλή δρομολόγια με αναχωρήσεις από Πειραιά, Μάλτα, Ρώμη ή Κοπεγχάγη, και ανακαλύψτε τη Μεσόγειο ή τα μαγευτικά Νορβηγικά Φιόρδ.

Ζήστε κάθε στιγμή με άνεση και πολυτέλεια, απολαμβάνοντας ένα καλοκαιρινό ταξίδι γεμάτο μοναδικές εμπειρίες και αξέχαστες αναμνήσεις!



# Μάλτα, Σικελία & Ελληνικά Νησιά

## Costa Fascinosa



Επιβίβαση από Πειραιά | 8 Μέρες | αναχωρήσεις: 22/7, 29/7, 05/8 & 12/8

ΠΕΙΡΑΙΑ | ΜΑΛΤΑ | ΚΑΤΑΝΙΑ | ΤΑΡΑΝΤΟ | ΑΡΓΟΣΤΟΛΙ | ΜΥΚΟΝΟ

από  
**€1379**  
το άτομο  
**FLY & CRUISE**



| ΗΜΕΡΑ     | ΛΙΜΑΝΙ            | ΑΦΙΞΗ | ΑΝΑΧ. | ΟΙ ΤΙΜΕΣ ΕΙΝΑΙ ΑΝΑ ΑΤΟΜΟ ΚΑΙ ΠΕΡΙΛΑΜΒΑΝΟΥΝ:   | ΔΕΝ ΠΕΡΙΛΑΜΒΑΝΟΥΝ:   |
|-----------|-------------------|-------|-------|---|--|
| Τετάρτη   | Πειραιά, Ελλάδα   | -     | 20:00 | <ul style="list-style-type: none"> <li>Αεροπορικό εισιτήριο Λάρνακα - Αθήνα - Λάρνακα σε οικονομική θέση</li> <li>8ήμερη κρουαζιέρα με το Costa Fascinosa με πλήρη διατροφή σε κομμένα της επιλογής σας</li> <li>Ψυχολογία εν πλω</li> <li>Φόρους αεροδρομίων</li> <li>Φυλακωτήματα</li> <li>Μεταφορά από/προς αεροδρόμιο/ λιμάνι</li> <li>Ασφάλεια ταξιδιού με κάλυψη €1.000 το άτομο για ακύρωση (ταξιδιώτες έως 65χρ)</li> </ul> | <ul style="list-style-type: none"> <li>Ποτά και άλλες υπηρεσίες με χρέωση στο πλοίο</li> <li>Προαιρετικές εκδρομές στα λιμάνια προσέγγισης</li> <li>Τέλος βιωσιμότητας τουρισμού πληρωτέο στο πλοίο</li> </ul> |
| Πέμπτη    | Εν πλω            | -     | -     |   |  |
| Παρασκευή | Βαλέτα, Μάλτα     | 09:00 | 19:00 |   |  |
| Σάββατο   | Κατάνια, Σικελία  | 07:00 | 17:00 |   |  |
| Κυριακή   | Ταράντο, Ιταλία   | 09:00 | 17:00 |   |  |
| Δευτέρα   | Αργοςτόλι, Ελλάδα | 09:00 | 16:00 |   |  |
| Τρίτη     | Μύκονο, Ελλάδα    | 12:00 | 22:30 |   |  |
| Τετάρτη   | Πειραιά, Ελλάδα   | 06:00 | -     |   |  |

|       | ΕΣΩΤΕΡΙΚΗ ΙΝΙ ΔΙΚΛΙΝΗ | ΕΣΩΤΕΡΙΚΗ ΙΝΙ ΤΡΙΚΛΙΝΗ | ΕΣΩΤΕΡΙΚΗ ΙΝΙ ΤΕΤΡΑΚΛΙΝΗ | ΠΑΡΑΘΥΡΟ ΕΤ ΔΙΚΛΙΝΗ | ΜΠΑΛΚΟΝΙ ΒΑΤ ΔΙΚΛΙΝΗ | ΠΑΙΔΙΑ 2-17χρ |
|-------|-----------------------|------------------------|--------------------------|---------------------|----------------------|---------------|
| 22/07 | 1379                  | 1529                   | 1669                     | 1599                | 1729                 | 639           |
| 29/07 | 1399                  | 1549                   | 1699                     | 1729                | 1859                 | 639           |
| 05/08 | 1449                  | 1589                   | 1729                     | 1759                | 1899                 | 639           |
| 12/08 | 1489                  | 1629                   | 1769                     | 1639                | 1749                 | 639           |

Οι τιμές για παιδιά ισχύουν όταν μοιράζονται την καμπίνα με 2 ενήλικες.

### Γενικά Χαρακτηριστικά του Costa Fascinosa:

Ναυπήγηση 2011 - Ανακαίνιση 2022 - 114.500 τόνους - 3.014 επιβάτες - 13 καταστρώματα - 6 εστιατόρια - 12 μπαρ/σαλόνια - 4 πισίνες/ υδρομασάζ - spa - καταστήματα - θέατρο - καζίνο - κλαμπ για παιδιά και εφήβους - γυμναστήριο

# Ιταλία & Ελληνικά Νησιά

## MSC Sinfonia



Επιβίβαση από Πειραιά | 8 Μέρες | αναχωρήσεις: 21/07, 28/07, 04/08 & 11/08

ΠΕΙΡΑΙΑ | ΚΑΤΑΚΟΛΟ | ΚΕΡΚΥΡΑ | ΚΕΦΑΛΟΝΙΑ | ΜΠΑΡΙ | ΣΑΝΤΟΡΙΝΗ

από  
**€1339**  
το άτομο  
**FLY & CRUISE**



| ΗΜΕΡΑ     | ΛΙΜΑΝΙ               | ΑΦΙΞΗ | ΑΝΑΧ. | ΟΙ ΤΙΜΕΣ ΕΙΝΑΙ ΑΝΑ ΑΤΟΜΟ ΚΑΙ ΠΕΡΙΛΑΜΒΑΝΟΥΝ:  | ΔΕΝ ΠΕΡΙΛΑΜΒΑΝΟΥΝ:                                |
|-----------|----------------------|-------|-------|--|---|
| Τρίτη     | Πειραιά, Ελλάδα      | -     | 17:00 | • Αεροπορικό εισιτήριο Λάρνακα - Αθήνα - Λάρνακα σε οικονομική θέση                  | • Ποτά και άλλες υπηρεσίες με χρέωση στο πλοίο    |
| Τετάρτη   | Κατάκολο, Ολυμπία    | 10:00 | 19:00 | • 8ήμερη κρουαζιέρα με το MSC Sinfonia με πλήρη διατροφή σε κομμένα της επιλογής σας | • Προαιρετικές εκδρομές στα λιμάνια προσέγγισης   |
| Πέμπτη    | Κεφαλονιά, Αργοστόλι | 08:00 | 18:00 | • Ψυχολογία εν πλω   | • Τέλος βιωσιμότητας τουρισμού πληρωτέο στο τέλος |
| Παρασκευή | Κέρκυρα, Ελλάδα      | 07:00 | 19:00 | • Φόρους αεροδρομίων   |   |
| Σάββατο   | Μπάρι, Ιταλία        | 07:00 | 19:00 | • Λιμενικά τέλη  |   |
| Κυριακή   | Εν πλω               | -     | -     | • Φιλοδωρήματα   |   |
| Δευτέρα   | Σαντορίνη, Ελλάδα    | 08:00 | 18:00 | • Μεταφορά από/προς αεροδρόμιο/ λιμάνι   |   |
| Τρίτη     | Πειραιά, Ελλάδα      | 08:00 | -     | • Ασφάλεια ταξιδιού με κάλυψη €1.000 το άτομο για ακύρωση (ταξιδιώτες έως 65χρ)      |   |

Αναβαθμίστε την εμπειρία σας σε All Inclusive, αγοράζοντας πακέτο ποτών και επικρατήσετε με έκπτωση 50% από τις τιμές εν πλω.

|       | ΕΣΩΤΕΡΙΚΗ ΒΕΛΛΑ |               | ΠΑΡΑΟΥΡΟ ΒΕΛΛΑ |               | ΜΠΑΛΚΟΝΙ ΒΕΛΛΑ |               |
|-------|-----------------|---------------|----------------|---------------|----------------|---------------|
|       | ΕΝΗΛΙΚΑΣ        | ΠΑΙΔΙΑ 2-17χρ | ΕΝΗΛΙΚΑΣ       | ΠΑΙΔΙΑ 2-17χρ | ΕΝΗΛΙΚΑΣ       | ΠΑΙΔΙΑ 2-17χρ |
| 21/07 | 1339            | 970           | 1479           | 1055          | 1779           | 1160          |
| 28/07 | 1349            | 970           | 1489           | 1069          | 1789           | 1170          |
| 04/08 | 1479            | 1045          | 1619           | 1130          | 1949           | 1235          |
| 11/08 | 1529            | 1045          | 1669           | 1160          | 1999           | 1245          |

Οι τιμές για παιδιά ισχύουν όταν μοιράζονται την καμπίνα με 2 ενήλικες.

### Γενικά Χαρακτηριστικά του MSC Sinfonia:

Ναυπήγηση 2002 · Ανακαίνιση 2015 · 65.542 τόνους · 2.679 επιβάτες · 13 καταστρώματα · 4 εστιατόρια · 7 μπαρ/σαλόνια · 2 πισίνες · 2 τζακούζι · προσομοιωτής γκολφ · σπα · καταστήματα · θέατρο · καζίνο · γυμναστήριο

# Ελληνικά Νησιά & Κωνσταντινούπολη

## Costa Fortuna



Επιβίβαση από Πειραιά | 8 Μέρες | αναχωρήσεις: 12/06, 17/07, 24/07, 31/07, 07/08, 14/08 & 21/08

ΠΕΙΡΑΙΑ | ΚΩΝΣΤΑΝΤΙΝΟΥΠΟΛΗ | ΜΥΚΟΝΟ | ΗΡΑΚΛΕΙΟ | ΡΟΔΟ | ΣΑΝΤΟΡΙΝΗ



από  
**€1169**  
το άτομο  
**FLY & CRUISE**

| ΗΜΕΡΑ     | ΛΙΜΑΝΙ                    | ΑΦΙΞΗ | ΑΝΑΧ. | ΟΙ ΤΙΜΕΣ ΕΙΝΑΙ ΑΝΑ ΑΤΟΜΟ ΚΑΙ ΠΕΡΙΛΑΜΒΑΝΟΥΝ:  | ΔΕΝ ΠΕΡΙΛΑΜΒΑΝΟΥΝ:   |
|-----------|---------------------------|-------|-------|--|--|
| Παρασκευή | Πειραιά, Ελλάδα           | -     | 23:00 | <ul style="list-style-type: none"> <li>Αεροπορικό εισιτήριο Λάρνακα - Αθήνα - Λάρνακα σε οικονομική θέση</li> <li>8ήμερη κρουαζιέρα με το Costa Fortuna με πλήρη διατροφή σε καμπίνα της επιλογής σας</li> <li>Ψυχαγωγία εν πλω</li> <li>Φόρους αεροδρομίων</li> <li>Λιμενικά τέλη</li> <li>Ασφάλεια ταξιδιού με κάλυψη €1.000 το άτομο για ακύρωση (ταξιδιώτες έως 65χρ)</li> </ul> | <ul style="list-style-type: none"> <li>Ποτά και άλλες υπηρεσίες με χρέωση στο πλοίο</li> <li>Προαιρετικές εκδρομές στα λιμάνια προσέγγισης</li> <li>Φλοδωρήματα €77 ανά ενήλικα και €38,50 για παιδιά 4 - 14 χρ.</li> <li>Μεταφορές από/προς αεροδρόμιο/λιμάνι</li> <li>Τέλος βιωσιμότητας τουρισμού πληρωτέο στο πλοίο</li> </ul> |
| Σάββατο   | Εν πλω                    | -     | -     |  |  |
| Κυριακή   | Κωνσταντινούπολη, Τουρκία | 07:00 | 18:00 |  |  |
| Δευτέρα   | Μύκονο, Ελλάδα            | 15:00 | 23:00 |  |  |
| Τρίτη     | Ηράκλειο, Ελλάδα          | 09:00 | 19:00 |  |  |
| Τετάρτη   | Ρόδος, Ελλάδα             | 07:00 | 18:00 |  |  |
| Πέμπτη    | Σαντορίνη, Ελλάδα         | 08:00 | 18:30 |  |  |
| Παρασκευή | Πειραιά, Ελλάδα           | 07:00 | -     |  |  |

|       | ΕΣΩΤΕΡΙΚΗ ΙΜΗ ΔΙΚΛΙΝΗ | ΕΣΩΤΕΡΙΚΗ ΙΜΗ ΤΡΙΚΛΙΝΗ | ΠΑΡΑΟΥΡΟ ΕΤΙ ΔΙΚΛΙΝΗ | ΠΑΡΑΟΥΡΟ ΕΤΙ ΤΡΙΚΛΙΝΗ | ΜΠΑΛΚΟΝΙ ΒΑΤ ΔΙΚΛΙΝΗ | ΠΑΙΔΙΑ 2-17χρ |
|-------|-----------------------|------------------------|----------------------|-----------------------|----------------------|---------------|
| 12/06 | 1169                  | 1169                   | 1359                 | 1359                  | 1489                 | 559           |
| 17/07 | 1389                  | 1469                   | 1519                 | 1589                  | 1659                 | 559           |
| 24/07 | 1389                  | 1469                   | 1569                 | 1629                  | 1709                 | 559           |
| 31/07 | 1489                  | 1619                   | 1669                 | 1779                  | 1809                 | 559           |
| 07/08 | 1529                  | 1639                   | 1719                 | 1819                  | 1839                 | 559           |
| 14/08 | 1489                  | 1659                   | 1669                 | 1819                  | 1809                 | 559           |
| 21/08 | 1439                  | 1609                   | 1619                 | 1779                  | 1759                 | 559           |

Οι τιμές για παιδιά ισχύουν όταν μοιράζονται την καμπίνα με 2 ενήλικες.

### Γενικά Χαρακτηριστικά του Costa Fortuna:

Ναυπήγηση 2003 · Ανακαίνιση 2018 · 102.669 τόνους · 3.470 επιβάτες · 13 καταστρώματα · 6 εστιατόρια · 10 μπαρ/σαλόνια · 4 πισίνες · στα · καταστήματα · θέατρο · καζίνο · κλαμπ για παιδιά και εφήβους · γυμναστήριο

# Μαγεία Μεσογείου

## MSC Splendida



Επιβίβαση από Μάλτα | 9 Μέρες | αναχωρήσεις: 30/7, 06/8 & 13/8

ΜΑΛΤΑ | ΒΑΡΚΕΛΩΝΗ | ΜΑΣΣΑΛΙΑ | ΛΙΒΟΡΝΟ | ΚΑΛΙΑΡΙ | ΠΑΛΕΡΜΟ

από  
**€1789**  
το άτομο  
**FLY & CRUISE**



| ΗΜΕΡΑ     | ΛΙΜΑΝΙ             | ΑΦΙΞΗ | ΑΝΑΧ  | ΟΙ ΤΙΜΕΣ ΕΙΝΑΙ ΑΝΑ ΑΤΟΜΟ ΚΑΙ ΠΕΡΙΛΑΜΒΑΝΟΥΝ:  | Φιλοδώρηματα  |
|-----------|--------------------|-------|-------|--|---|
| Παρασκευή | Βαλέτα, Μάλτα      | -     | 17:00 | <b>ΟΙ ΤΙΜΕΣ ΕΙΝΑΙ ΑΝΑ ΑΤΟΜΟ ΚΑΙ ΠΕΡΙΛΑΜΒΑΝΟΥΝ:</b><br>• Αεροπορικό εισιτήριο Λάρνακα – Μάλτα – Λάρνακα σε οικονομική θέση<br>• 1 βράδυ διαμονή σε ξενοδοχείο στη Μάλτα με πρόγευμα πριν την κρουαζιέρα<br>• 8ήμερη κρουαζιέρα με το MSC Splendida με πλήρη διατροφή σε κομπίνα της επιλογής σας<br>• Ψυχαγωγία εν πλω<br>• Φόρους αεροδρομίων<br>• Λιμενικά τέλη | • Μεταφορές από/προς αεροδρόμιο/ξενοδοχείο/λιμάνι   |
| Σάββατο   | Εν πλω             | -     | -     |  | • Ασφάλεια ταξιδιού με κάλυψη €1.000 το άτομο για ακύρωση (ταξιδιώτες έως 65χρ)   |
| Κυριακή   | Βαρκελώνη, Ισπανία | 08:00 | 18:00 |  | <b>ΔΕΝ ΠΕΡΙΛΑΜΒΑΝΟΥΝ:</b><br>• Ποτά και άλλες υπηρεσίες με χρέωση στο πλοίο<br>• Προαιρετικές εκδρομές στα λιμάνια προσέγγισης<br>• Φόρος διαμονής, πληρωτός στο ξενοδοχείο |
| Δευτέρα   | Μασσαλία, Γαλλία   | 08:00 | 16:00 |  |   |
| Τρίτη     | Λιβόρνο, Φλωρεντία | 07:00 | 18:00 |  |   |
| Τετάρτη   | Καλιари, Σαρδηνία  | 12:00 | 19:00 |  |   |
| Πέμπτη    | Παλέρμιο, Σικελία  | 09:00 | 17:00 |  |   |
| Παρασκευή | Βαλέτα, Μάλτα      | 09:00 | -     |  |   |

Αναβαθμίστε την εμπειρία σας σε All Inclusive, αγοράζοντας πακέτο ποτών και επωφεληθείτε με έκπτωση 50% από τις τιμές εν πλω.

|       | ΕΙΣΟΤΕΡΗ ΦΑΝΤΑΣΤΙΚΑ | ΠΑΡΑΥΡΟ ΦΑΝΤΑΣΤΙΚΑ | ΜΠΑΛΚΟΝΙ ΦΑΝΤΑΣΤΙΚΑ |             |
|-------|---------------------|--------------------|---------------------|-------------|
|       | 1 & 2 ΕΝΗΛΙΚΑΣ      | 1 & 2 ΕΝΗΛΙΚΑΣ     | 1 & 2 ΕΝΗΛΙΚΑΣ      | 1 & 2 ΠΑΙΔΙ |
| 30/07 | 1789                | -                  | 2029                | -           |
| 06/08 | 1959                | -                  | 2199                | 1749        |
| 13/08 | 1839                | 1949               | 2109                | 1659        |

Οι τιμές για παιδιά ισχύουν όταν μοιράζονται την κομπίνα με 2 ενήλικες.

### Γενικά Χαρακτηριστικά του MSC Splendida:

Ναυπήγηση 2009 · Ανακαίνιση 2024 · 137.936 τόνους · 4.363 επιβάτες · 18 καταστρώματα · 4 εστιατόρια, 11 μπαρ/σαλόνια · 4 πισίνες · τζακούζι · σπα · καταστήματα · μπουτίκ · κομμωτήριο · θέατρο · καζίνο · κλαμπ για παιδιά και εφήβους · μπόουλινγκ · γυμναστήριο · γήπεδα · αθλητικός πολυχώρος · προσομοιωτή αγωνιστικών αυτοκινήτων · 4D κινηματογράφο · υπαίθριο κινηματογράφο · ηλεκτρονικά παιχνίδια

# Πανόραμα Μεσογείου

## MSC World Europa



Επιβίβαση από Μάλτα | 9 Μέρες | αναχωρήσεις: 21/7, 28/7, 04/8 & 11/8

ΜΑΛΤΑ | ΒΑΡΚΕΛΩΝΗ | ΜΑΣΣΑΛΙΑ | ΓΕΝΟΒΑ | ΝΑΠΟΛΗ | ΜΕΣΣΙΝΑ

από  
**€2129**  
το άτομο  
**FLY & CRUISE**



| ΗΜΕΡΑ     | ΛΙΜΑΝΙ             | ΑΦΙΞΗ | ΑΝΑΧ  |
|-----------|--------------------|-------|-------|
| Τετάρτη   | Βαλέτα, Μάλτα      | -     | 17:00 |
| Πέμπτη    | Εν πλώ             | -     | -     |
| Παρασκευή | Βαρκελώνη, Ισπανία | 08:00 | 18:00 |
| Σάββατο   | Μασσαλία, Γαλλία   | 07:00 | 18:00 |
| Κυριακή   | Γένοβα, Ιταλία     | 08:00 | 16:00 |
| Δευτέρα   | Νάπολη, Ιταλία     | 13:00 | 20:00 |
| Τρίτη     | Μεσσίνα, Ταορμίνα  | 09:00 | 18:00 |
| Τετάρτη   | Βαλέτα, Μάλτα      | 08:00 | -     |

**ΟΙ ΤΙΜΕΣ ΕΙΝΑΙ ΑΝΑ ΑΤΟΜΟ ΚΑΙ ΠΕΡΙΛΑΜΒΑΝΟΥΝ:**

- Αεροπορικό εισιτήριο Λάρνακα – Μάλτα – Λάρνακα σε οικονομική θέση
- 1 βράδυ διαμονή σε ξενοδοχείο στη Μάλτα με πρόγευμα πριν από την κρουαζιέρα
- 8 ημερη κρουαζιέρα με το MSC World Europa με πλήρη διατροφή σε καμπίνα της επιλογής σας
- Ψυχαγωγία εν πλώ
- Φόρους αεροδρομίων
- Λιμενικά τέλη
- Φιλοδωρήματα

- Μεταφορές από/προς αεροδρόμιο/ξενοδοχείο/λιμάνι
- Ασφάλεια ταξιδιού με κάλυψη €1,000 το άτομο για ακύρωση (ταξιδιώτες έως 65χρ)

**ΔΕΝ ΠΕΡΙΛΑΜΒΑΝΟΥΝ:**

- Ποτά και άλλες υπηρεσίες με χρέωση στο πλοίο
- Προαιρετικές εκδρομές στα λιμάνια προσέγγισης
- Φόρος διαμονής, πληρωτέος στο ξενοδοχείο

Αναβαθμίστε την εμπειρία σας σε All Inclusive, αγοράζοντας πακέτο ποτών και επηρεαζόμαστε με έκπτωση 50% από τις τιμές εν πλώ.

|       | ΕΙΣΙΤΗΡΙΟ ΦΑΝΤΑΣΤΙΚΑ |  | ΜΠΑΛΚΟΝΙ ΦΑΝΤΑΣΤΙΚΑ |             |
|-------|----------------------|--|---------------------|-------------|
|       | 1 & 2 ΕΝΗΛΙΚΑΣ       |  | 1 & 2 ΕΝΗΛΙΚΑΣ      | 1 & 2 ΠΑΙΔΙ |
| 21/07 | 2129                 |  | 2759                | 2049        |
| 28/07 | 2199                 |  | 2629                | 1949        |
| 04/08 | 2329                 |  | 2809                | 1969        |
| 11/08 | 2479                 |  | 3019                | 2019        |

Οι τιμές για παιδιά ισχύουν όταν μοιράζονται την καμπίνα με 2 ενήλικες.

### Γενικά Χαρακτηριστικά του MSC World Europa:

Ναυπήγηση 2022 - 215.863 τόνοι - 6.762 επιβάτες - 22 καταστρώματα - 13 εστιατόρια, 20 μπαρ/σαλόνια - 7 πισίνες - 13 τζακούζι - πάρκο με νεροτσουλήθρες - σπα - καταστήματα - μπουτίκ - κοσμηματοπωλείο - κομμωτήριο - θέατρο - καζίνο - 7 κλαμπ για παιδιά και εφήβους - γυμναστήριο - γήπεδα (μπάσκετ, τένις και ποδοσφαίρου) - λούναπαρκ (αυτοκινητάκια) - πατινάζ - προσομοιωτή αγωνιστικών αυτοκινήτων - 5D κινηματογράφο - ηλεκτρονικά παιχνίδια

# Ιταλία, Γαλλία & Ισπανία

## MSC Grandiosa



Επιβίβαση από Ρώμη | 9 Μέρες | αναχωρήσεις: 21/07, 28/07, 04/08 & 11/08

ΡΩΜΗ | ΠΑΛΕΡΜΟ | ΙΜΠΙΖΑ | ΒΑΛΕΝΘΙΑ | ΜΑΣΣΑΛΙΑ | ΓΕΝΟΒΑ

από  
**€1699**  
το άτομο  
**FLY & CRUISE**



| ΗΜΕΡΑ     | ΛΙΜΑΝΙ             | ΑΦΙΞΗ | ΑΝΑΧ  |
|-----------|--------------------|-------|-------|
| Τετάρτη   | Ρώμη, Ιταλία       | -     | 19:00 |
| Πέμπτη    | En plw             | -     | -     |
| Παρασκευή | Μαγιόρκα, Ισπανία  | 09:00 | 21:00 |
| Σάββατο   | Βαρκελώνη, Ισπανία | 08:00 | 17:00 |
| Κυριακή   | Κάννες, Γαλλία     | 09:00 | 19:00 |
| Δευτέρο   | Γένοβα, Ιταλία     | 08:00 | 18:00 |
| Τρίτη     | La Spezia, Ιταλία  | 07:00 | 18:00 |
| Τετάρτη   | Ρώμη, Ιταλία       | 07:00 | -     |

### ΟΙ ΤΙΜΕΣ ΕΙΝΑΙ ΑΝΑ ΑΤΟΜΟ ΚΑΙ ΠΕΡΙΛΑΜΒΑΝΟΥΝ:

- Αεροπορικό εισιτήριο Λάρνακα – Ρώμη – Λάρνακα σε οικονομική θέση
- 1 βράδυ διαμονή σε ξενοδοχείο στη Ρώμη κοντά στο αεροδρόμιο με πρόγευμα πριν την κρουαζιέρα
- 8 ημερη κρουαζιέρα με το MSC Grandiosa με πλήρη διατροφή σε κομπίνα της επιλογής σας
- Ψυχαγωγία εν πλω
- Φόρους αεροδρομίων
- Λιμενικά τέλη
- Φιλοδωρήματα

- Μεταφορές αεροδρόμιο/ξενοδοχείο, ξενοδοχείο/λιμάνι και λιμάνι/αεροδρόμιο με σταθμό σε εμπορικό κέντρο
- Ασφάλεια ταξιδιού με κάλυψη €1.000 το άτομο για ακύρωση (ταξιδιώτες έως 65yr)

### ΔΕΝ ΠΕΡΙΛΑΜΒΑΝΟΥΝ:

- Ποτά και άλλες υπηρεσίες με χρέωση στο πλοίο
- Προαιρετικές εκδρομές στα λιμάνια προσέγγισης
- Φόρος διαμονής, πληρωτέος στο ξενοδοχείο

Αναβαθμίστε την εμπειρία σας σε All Inclusive, αγοράζοντας πακέτο ποτών και επιπληθείτε με έκπτωση 50% από τις τιμές εν πλω.

|       | ΕΣΩΤΕΡΙΚΗ FANTASTICA |               | ΠΑΡΑΔΥΡΟ BELLA |               | ΜΠΑΛΚΟΝΙ FANTASTICA |               |
|-------|----------------------|---------------|----------------|---------------|---------------------|---------------|
|       | ΕΝΗΛΙΚΑΣ             | ΠΑΙΔΙΑ 2-17yr | ΕΝΗΛΙΚΑΣ       | ΠΑΙΔΙΑ 2-17yr | ΕΝΗΛΙΚΑΣ            | ΠΑΙΔΙΑ 2-17yr |
| 21/07 | 1769                 | 1699          | 1799           | 1677          | 2089                | 1845          |
| 28/07 | 1699                 | 1599          | 1799           | 1677          | 2019                | 1730          |
| 04/08 | 1899                 | 1815          | 1949           | 1950          | 2209                | 1950          |
| 11/08 | 2159                 | 1580          | 2319           | 1867          | 2479                | 1888          |

Οι τιμές για παιδιά ισχύουν όταν μοιράζονται την κομπίνα με 2 ενήλικες.

### Γενικά Χαρακτηριστικά του MSC Grandiosa:

Ναυπήγηση 2019 · 181.541 τόνους · 6.334 επιβάτες · 19 καταστρώματα · 12 εστιατόρια · 20 μπαρ/σαλόνια · 4 πισίνες · 9 υδρομασάζ · καζίνο · πάρκο με 3 νεροτσουλήθρες · θέατρο · σπα · μπούουλινγκ · αθλητικός πολυχώρος (μπάσκετ, βόλεϊ, τένις) · γυμναστήριο · καταστήματα · κλαμπ για παιδιά και εφήβους · προσομοιωτής Formulas 1 · διαδραστικός κινηματογράφος XD · στούντιο ηχογράφησης

# Ιταλία, Γαλλία & Ισπανία

## Costa Pacifica



Επιβίβαση από Ρώμη | 9 Μέρες | αναχωρήσεις: 17/07, 24/07, 31/07 & 07/08

ΡΩΜΗ | ΣΑΒΟΝΑ | ΤΟΥΛΟΝ | ΜΑΓΙΟΡΚΑ | ΒΑΛΕΝΘΙΑ | ΟΛΜΠΙΑ



από  
**€1839**  
το άτομο  
**FLY & CRUISE**

| ΗΜΕΡΑ     | ΛΙΜΑΝΙ            | ΑΦΙΞΗ | ΑΝΑΧ  | ΟΙ ΤΙΜΕΣ ΕΙΝΑΙ ΑΝΑ ΑΤΟΜΟ ΚΑΙ ΠΕΡΙΛΑΜΒΑΝΟΥΝ:  | Λιμήν  |
|-----------|-------------------|-------|-------|--|--|
| Σάββατο   | Ρώμη, Ιταλία      | -     | 18:30 | • Αεροπορικό εισιτήριο Λάρνακα – Ρώμη – Λάρνακα σε οικονομική θέση                                 | • Ασφάλεια ταξιδιού με κάλυψη €1.000 το άτομο για ακύρωση (ταξιδιώτες έως 65 χρ) |
| Κυριακή   | Σαβόνα, Ιταλία    | 08:30 | 16:30 | • 1 βράδυ διαμονή σε ξενοδοχείο κοντά στο αεροδρόμιο της Ρώμης με πρόγευμα πριν από την κρουαζιέρα | <b>ΔΕΝ ΠΕΡΙΛΑΜΒΑΝΟΥΝ:</b>  |
| Δευτέρα   | Τουλόν, Γαλλία    | 07:30 | 15:30 | • 8ήμερη κρουαζιέρα με το Costa Pacifica με πλήρη διατροφή σε καμπίνα της επιλογής σας             | • Ποτά και άλλες υπηρεσίες με χρέωση στο πλοίο                                   |
| Τρίτη     | Μαγιόρκα, Ισπανία | 10:00 | 22:00 | • Ψυχαγωγία εν πλω   | • Προαιρετικές εκδρομές στα λιμάνια προσέγγισης                                  |
| Τετάρτη   | Βαλένθια, Ισπανία | 09:00 | 17:00 | • Φόρους αεροδρομίων   | • Μεταφορές από/προς αεροδρόμιο/ξενοδοχείο/αεροδρόμιο                            |
| Πέμπτη    | Εν πλω            | -     | -     | • Λιμενικά τέλη  | • Φόρος διαμονής, πληρωτός στο ξενοδοχείο  |
| Παρασκευή | Ολμπια, Σαρδηνία  | 08:00 | 19:00 | • Φιλοδωρήματα   |  |
| Σάββατο   | Ρώμη, Ιταλία      | 08:00 | -     | • Μεταφορά από/προς αεροδρόμιο/  |  |

|       | ΕΙΣΩΤΕΡΙΚΗ ΘΗ |          |            | ΠΑΡΑΔΥΡΟ ΕΤ |         | ΜΠΑΛΚΟΝΙ ΒΑ1 |            |      | ΠΑΙΔΙΑ 2-17χρ |
|-------|---------------|----------|------------|-------------|---------|--------------|------------|------|---------------|
|       | ΔΙΚΛΙΝΗ       | ΤΡΙΚΛΙΝΗ | ΤΕΤΡΑΚΛΙΝΗ | ΔΙΚΛΙΝΗ     | ΔΙΚΛΙΝΗ | ΤΡΙΚΛΙΝΗ     | ΤΕΤΡΑΚΛΙΝΗ |      |               |
| 17/07 | 1839          | 1979     | 2129       | 1929        | 2099    | 2279         | 2419       | 1059 |               |
| 24/07 | 1939          | 2119     | 2259       | 2119        | 2259    | 2429         | 2569       | 1059 |               |
| 31/07 | 1989          | 2159     | 2309       | 2159        | 2309    | 2479         | 2619       | 1059 |               |
| 07/08 | 1939          | 2209     | 2399       | 2209        | 2349    | 2519         | 2719       | 1059 |               |

Οι τιμές για παιδιά ισχύουν όταν μοιράζονται την καμπίνα με 2 ενήλικες.

### Γενικά Χαρακτηριστικά του Costa Pacifica:

Ναυπήγηση 2011 - Ανακαίνιση 2022 - 114.500 τόνους - 3.014 επιβάτες - 13 καταστρώματα - 6 εστιατόρια - 12 μπαρ/σαλόνια - 4 πισίνες/υδρομασάζ - spa - καταστήματα - θέατρο - καζίνο - κλαμπ για παιδιά και εφήβους - γυμναστήριο

# Νίκαια, Σικελία & Αμάλφι

## NCL Epic

NCL  
NORWEGIAN  
CRUISE LINE™

Επιβίβαση από Ρώμη | 9 Μέρες | αναχώρηση: 08/08  
ΒΑΡΚΕΛΩΝΗ | ΜΑΣΣΑΛΙΑ | ΝΙΚΑΙΑ | ΛΙΒΟΡΝΟ | ΜΕΣΣΙΝΑ | ΣΑΛΕΡΝΟ

από  
**€1839**  
το άτομο  
FLY & CRUISE



| ΗΜΕΡΑ     | ΛΙΜΑΝΙ             | ΑΦΙΞΗ | ΑΝΑΧ  |
|-----------|--------------------|-------|-------|
| Κυριακή   | Βαρκελώνη, Ισπανία | -     | 16:00 |
| Δευτέρα   | Μασσαλία, Γαλλία   | 07:00 | 17:00 |
| Τρίτη     | Νίκαια/Μονακό      | 07:00 | 18:00 |
| Τετάρτη   | Λιβόρνο, Φλωρεντία | 07:00 | 11:59 |
| Πέμπτη    | Εν πλω             | -     | -     |
| Παρασκευή | Μεσσίνα, Σικελία   | 07:00 | 18:00 |
| Σάββατο   | Σαλέρνο, Αμάλφι    | 07:00 | 18:00 |
| Κυριακή   | Ρώμη, Ιταλία       | 06:00 | -     |

**ΟΙ ΤΙΜΕΣ ΕΙΝΑΙ ΑΝΑ ΑΤΟΜΟ ΚΑΙ ΠΕΡΙΛΑΜΒΑΝΟΥΝ:**

- Αεροπορικό εισιτήριο Λάρνακα – Βαρκελώνη και Ρώμη – Λάρνακα σε οικονομική θέση
- 1 βράδυ διαμονή σε ξενοδοχείο στη Βαρκελώνη με πρόγευμα πριν την κρουαζιέρα
- 8 ημερη κρουαζιέρα με το NCL Epic με πλήρη διατροφή σε καμπίνα της επιλογής σας
- Ψυχαγωγία εν πλω
- Φόρους αεροδρομίων
- Λιμενικά τέλη
- Μεταφορά από λιμάνι Ρώμης προς αεροδρόμιο, με σταθμό σε εμπορικό κέντρο

**ΔΕΝ ΠΕΡΙΛΑΜΒΑΝΟΥΝ:**

- Ασφάλεια ταξιδιού με κάλυψη €1,000 το άτομο για ακύρωση (ταξιδιώτες έως 65χρ)
- Ποτά και άλλες υπηρεσίες με χρέωση στο πλοίο
- Προαιρετικές εκδρομές στα λιμάνια προσέγγισης
- Μεταφορές από/προς αεροδρόμιο/ ξενοδοχείο/λιμάνι στη Βαρκελώνη
- Φόρος διαμονής, πληρωτός στο ξενοδοχείο
- Φιλοδωρήματα πληρωτά στο πλοίο από €17 το άτομο την ημέρα

Ανοθευμάστε την εμπειρία σας με το πρόγραμμα 'Free at Sea' της NCL και επωφεληθείτε από το πακέτο ποτών, δωρεάν specialty εστιατόρια, πακέτο wi-fi και έκπτωση στις εκδρομές.

|       | ΕΙΣΩΤΕΡΙΚΗ Ψ ΔΙΚΛΗΝΗ | ΕΙΣΩΤΕΡΙΚΗ Ψ ΤΕΤΡΑΚΛΗΝΗ | ΜΠΑΛΚΟΝΙ Ψ ΔΙΚΛΗΝΗ | ΜΠΑΛΚΟΝΙ Ψ ΤΕΤΡΑΚΛΗΝΗ | ΠΑΙΔΙΑ ΜΕΧΡΙ 17χρ |
|-------|----------------------|-------------------------|--------------------|-----------------------|-------------------|
| 08/08 | 1839                 | 2079                    | 2399               | 2559                  | 1659              |

Οι τιμές για παιδιά ισχύουν όταν μοιράζονται την καμπίνα με 2 ενήλικες.

### Γενικά Χαρακτηριστικά του Norwegian Epic

Ναυπήγηση 2010 - 153.000 τόνους - 4.100 επιβάτες - 19 καταστρώματα - 21 εστιατόρια - 20 μπαρ/σαλόνια - 2 πισίνες - τοίχο αναρρίχησης - νεροτσουλήθρες - αθλητικό συγκρότημα - μπουουλινγκ - θέατρο - καζίνο - σπα - καταστήματα - γυμναστήριο

# Νορβηγικά Φιόρδ

## MSC Euribia



Επιβίβαση από Κιέλο | 9 Μέρες | αναχωρήσεις: 03/07, 17/07, 31/07 & 14/08

ΚΙΕΛΟ | ΚΟΠΕΓΧΑΓΗ | ΧΕΛΛΕΣΥΛΤ | ΓΚΕΙΡΑΝΓΚΕΡ | ΑΛΕΣΟΥΝΤ | ΦΛΑΜ



από  
**€2279**  
το άτομο  
FLY & CRUISE

| ΗΜΕΡΑ     | ΛΙΜΑΝΙ                | ΑΦΙΞΗ | ΑΝΑΧ  |
|-----------|-----------------------|-------|-------|
| Σάββατο   | Κιέλο, Γερμανία       | -     | 19:00 |
| Κυριακή   | Κοπεγχάγη, Δανία      | 08:00 | 18:00 |
| Δευτέρα   | Εν πλώ                | -     | -     |
| Τρίτη     | Χέλλεσουλτ, Νορβηγία  | 09:00 | 09:45 |
| Τρίτη     | Γκεϊράνγκερ, Νορβηγία | 12:00 | 21:00 |
| Τετάρτη   | Άλεσουντ, Νορβηγία    | 07:00 | 17:00 |
| Πέμπτη    | Φλάμ, Νορβηγία        | 07:00 | 18:00 |
| Παρασκευή | Εν πλώ                | -     | -     |
| Σάββατο   | Κιέλο, Γερμανία       | 09:00 | -     |

#### ΟΙ ΤΙΜΕΣ ΕΙΝΑΙ ΑΝΑ ΑΤΟΜΟ ΚΑΙ ΠΕΡΙΛΑΜΒΑΝΟΥΝ:

- Αεροπορικό εισιτήριο Λάρνακα – Αμβούργο – Λάρνακα με ενδιάμεσο σταθμό σε οικονομική θέση
- 1 βράδυ διαμονή σε ξενοδοχείο στο Αμβούργο με πρόγευμα πριν από την κρουαζιέρα
- 8ήμερη κρουαζιέρα με το MSC Euribia με πλήρη διατροφή σε καμπίνα της επιλογής σας
- Ψυχαγωγία εν πλώ
- Φόρους αεροδρομίων
- Λιμενικά τέλη
- Φιλοδωρήματα
- Μεταφορές αεροδρόμιο/λιμάνι/αεροδρόμιο

- Ασφάλεια ταξιδιού με κάλυψη €1,000 το άτομο για ακύρωση (ταξιδιώτες έως 65χρ)

#### ΔΕΝ ΠΕΡΙΛΑΜΒΑΝΟΥΝ:

- Ποτά και άλλες υπηρεσίες με χρέωση στο πλοίο
- Προαιρετικές εκδρομές στα λιμάνια προσέγγισης
- Μεταφορές αεροδρόμιο/ξενοδοχείο/αεροδρόμιο
- Φόρος διαμονής, πληρωτός στο ξενοδοχείο

Αναβαθμίστε την εμπειρία σας σε All inclusive, αγοράζοντας πακέτο ποτών και επιπρόσθετες με έκπτωση 50% από τις τιμές εν πλώ

|       | ΕΣΩΤΕΡΙΚΗ BELLA |               | ΠΑΡΑΓΥΡΟ BELLA |          | ΜΠΑΛΚΟΝΙ BELLA |  |
|-------|-----------------|---------------|----------------|----------|----------------|--|
|       | ΕΝΗΛΙΚΑΣ        | ΠΑΙΔΙΑ 2-17χρ | ΕΝΗΛΙΚΑΣ       | ΕΝΗΛΙΚΑΣ | ΠΑΙΔΙΑ 2-17χρ  |  |
| 03/07 | 2279            | 1499          | 2609           | 2919     | 1669           |  |
| 17/07 | 2399            | 1649          | 2659           | 3009     | 1839           |  |
| 31/07 | 2299            | 1499          | 2609           | 2859     | 1699           |  |
| 14/08 | 2429            | 1649          | 2729           | 2979     | 1829           |  |

Οι τιμές για παιδιά ισχύουν όταν μοιράζονται την καμπίνα με 2 ενήλικες.

#### Γενικά Χαρακτηριστικά του MSC Euribia:

Ναυπήγηση 2022 - 181.541 τόνους - 6.327 επιβάτες - 19 καταστρώματα - 12 εστιατόρια - 20 μπαρ/σαλόνια - 3 πισίνες - τζακούζι - γήπεδα (μπάσκετ, βόλεϊ, τένις και ποδοσφαίρου) - προσομοιωτή F1 - μπόουλινγκ - κλαμπ για παιδιά και έφηβους - σπα - καταστήματα - θέατρο - καζίνο - γυμναστήριο

## Κρουαζιέρες από Πειραιά

Αυτό το καλοκαίρι, σας προτείνουμε μια μεγάλη ποικιλία δρομολογίων με αναχώρηση από τον Πειραιά! Επιβιβαστείτε σε ένα από τα εντυπωσιακά και καινοτόμα κρουαζιερόπλοια και ανακαλύψτε τα μαγευτικά τοπία του Αιγαίου, της Ανατολικής Μεσογείου και της Αδριατικής.

Αφεθείτε στην απόλυτη άνεση, ζήστε αυθεντικές στιγμές και ανακαλύψτε νέους προορισμούς σε μία μόνο κρουαζιέρα!

Επικοινωνήστε μαζί μας για τις ειδικές τιμές και προσφορές αεροπορικών εισιτηρίων.

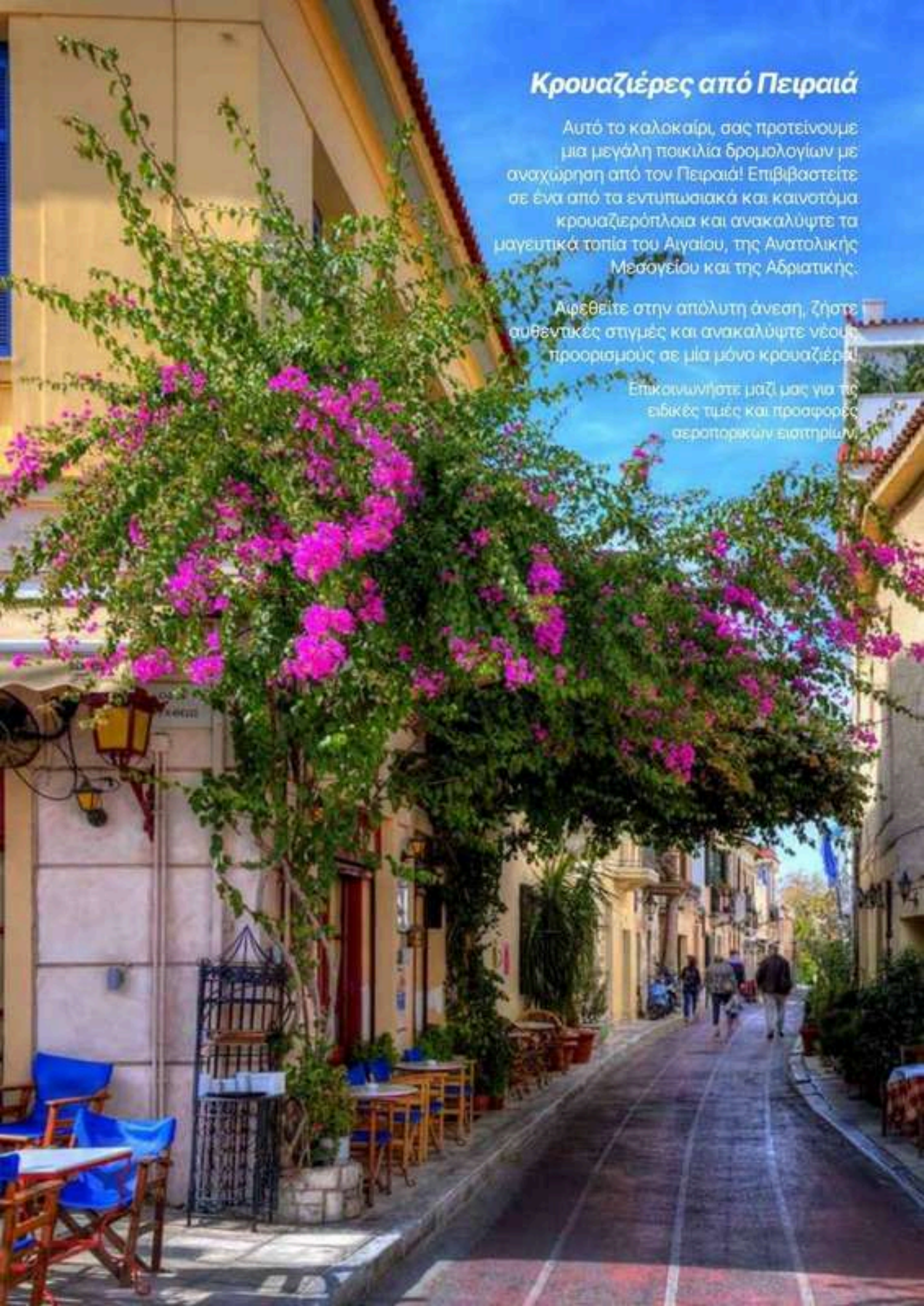

# Ιταλία & Ελληνικά Νησιά

## MSC Sinfonia



Επιβίβαση από Πειραιά | 8 Μέρες | κάθε Τρίτη από 07/4 μέχρι 20/10

ΠΕΙΡΑΙΑ | ΚΑΤΑΚΟΛΟ | ΚΕΦΑΛΟΝΙΑ | ΚΕΡΚΥΡΑ | ΜΠΑΡΙ | ΣΑΝΤΟΡΙΝΗ



από  
**€753**  
το άτομο

| ΗΜΕΡΑ     | ΛΙΜΑΝΙ              | ΑΦΙΞΗ | ΑΝΑΧ  | ΑΝΑΧΩΡΗΣΕΙΣ:              |
|-----------|---------------------|-------|-------|---------------------------|
| Τρίτη     | Πειραιά, Ελλάδα     | -     | 17:00 | Απρίλιο 07 14 21 28       |
| Τετάρτη   | Κατάκολο, Ελλάδα    | 10:00 | 19:00 | Μάιο 05 12 19 26          |
| Πέμπτη    | Κεφαλονιά, Αργολίδα | 08:00 | 18:00 | Ιούνιο 02 09 16 23 30     |
| Παρασκευή | Κέρκυρα, Ελλάδα     | 09:00 | 19:00 | Ιούλιο 07 14 21 28        |
| Σάββατο   | Μπάρι, Ιταλία       | 07:00 | 19:00 | Αύγουστο 04 11 18 25      |
| Κυριακή   | Εν πλω              | -     | -     | Σεπτέμβριο 01 08 15 22 29 |
| Δευτέρα   | Σαντορίνη, Ελλάδα   | 08:00 | 18:00 | Οκτώβριο 06 13 20         |
| Τρίτη     | Πειραιά, Ελλάδα     | 06:00 | -     |                           |

Σε ορισμένες αναχωρήσεις τα λιμάνια προέγερσης και οι ώρες διαφέρουν



**Γενικά Χαρακτηριστικά του MSC Sinfonia:**  
 Ναυπήγηση 2002 · Ανακαίνιση 2015 · 65.542 τόνους · 2.679 επιβάτες · 13 καταστρώματα · 4 εστιατόρια · 7 μπαρ/σαλόνια · 2 πισίνες · 2 τζακούζι · προσομοιωτής γκολφ · σπα · καταστήματα · θέατρο · καζίνο · γυμναστήριο

# Μάλτα, Σικελία & Ελληνικά Νησιά

## Costa Fascinosa



Επιβίβαση από Πειραιά | 8 Μέρες | κάθε Τετάρτη από 10/06 μέχρι 02/09

ΠΕΙΡΑΙΑ | ΜΑΛΤΑ | ΚΑΤΑΝΙΑ | ΤΑΡΑΝΤΟ | ΑΡΓΟΣΤΟΛΙ | ΜΥΚΟΝΟ

από  
**€819**  
το άτομο



| ΗΜΕΡΑ     | ΛΙΜΑΝΙ            | ΑΦΙΞΗ | ΑΝΑΧ  | ΑΝΑΧΟΡΗΣΕΙΣ:         |
|-----------|-------------------|-------|-------|----------------------|
| Τετάρτη   | Πειραιά, Ελλάδα   | -     | 20:00 | Ιούνιο 10 17 24      |
| Πέμπτη    | Εν πλω            | -     | -     | Ιούλιο 01 08 15 29   |
| Παρασκευή | Βαλέτα, Μάλτα     | 09:00 | 19:00 | Αύγουστο 05 12 19 26 |
| Σάββατο   | Κατάνια, Σικελία  | 07:00 | 17:00 | Σεπτέμβριο 02        |
| Κυριακή   | Ταράντο, Ιταλία   | 09:00 | 17:00 |                      |
| Δευτέρα   | Αργοστόλι, Ελλάδα | 09:00 | 16:00 |                      |
| Τρίτη     | Μύκονο, Ελλάδα    | 12:00 | 22:00 |                      |
| Τετάρτη   | Πειραιά, Ελλάδα   | 06:00 | -     |                      |

Σε ορισμένες αναχωρήσεις τα λιμάνια προέγερσης και οι ώρες διαφέρουν.



### Γενικά Χαρακτηριστικά του Costa Fascinosa:

Ναυπήγηση 2011 - Ανακαίνιση 2018 - 114.500 τόνους - 3.014 επιβάτες - 13 καταστρώματα - 6 εστιατόρια - 12 μπαρ/σαλόνια - 4 πισίνες/υδρομασάζ - 4 καταστήματα - θέατρο - καζίνο - κλαμπ για παιδιά και εφήβους - γυμναστήριο

# Ελληνικά Νησιά & Κωνσταντινούπολη

## Costa Fortuna



Επιβίβαση από Πειραιά | 8 Μέρες | κάθε Παρασκευή από 08/05 μέχρι 04/09

ΠΕΙΡΑΙΑ | ΚΩΝΣΤΑΝΤΙΝΟΥΠΟΛΗ | ΜΥΚΟΝΟ | ΗΡΑΚΛΕΙΟ | ΡΟΔΟ | ΣΑΝΤΟΡΙΝΗ

από  
**€739**  
το άτομο



| ΗΜΕΡΑ     | ΔΙΜΑΝΙ            | ΑΦΕΞΗ | ΑΝΑΧ  | ΑΝΑΧΟΡΗΣΕΙΣ:          |
|-----------|-------------------|-------|-------|-----------------------|
| Παρασκευή | Πειραιά, Ελλάδα   | -     | 23:00 | Μάιο 08 15 22 29      |
| Σάββατο   | Εν πλω            | -     | -     | Ιούνιο 05 12 19 26    |
| Κυριακή   | Κωνσταντινούπολη  | 07:00 | 18:00 | Ιούλιο 03 10 17 24 31 |
| Δευτέρα   | Μύκονο, Ελλάδα    | 15:00 | 23:00 | Αύγουστο 07 14 21 28  |
| Τρίτη     | Ηράκλειο, Ελλάδα  | 09:00 | 19:00 | Σεπτέμβριο 04         |
| Τετάρτη   | Ρόδος, Ελλάδα     | 07:00 | 18:00 |                       |
| Πέμπτη    | Σαντορίνη, Ελλάδα | 08:00 | 18:30 |                       |
| Παρασκευή | Πειραιά, Ελλάδα   | 07:00 | -     |                       |

Στις αναχωρήσεις 8/5, 15/5, 22/5 & 29/5 το πλοίο επισκέπτεται το Βόλο και τη Σμύρνη αντί Ρόδο και Ηράκλειο



### Γενικά Χαρακτηριστικά του Costa Fortuna:

Ναυπήγηση 2003 · Ανακαίνιση 2018 · 102.669 τόνους · 3.470 επιβάτες · 13 καταστρώματα · 6 εστιατόρια · 10 μπαρ/σαλόνια · 4 πισίνες · 8 καταστήματα · θέατρο · καζίνο · κλαμπ για παιδιά και εφήβους · γυμναστήριο

# Ανατολική Μεσόγειος

## Brilliance of the Seas



Επιβίβαση από Πειραιά | 8 Μέρες | αναχωρήσεις: 01/06 & 24/08

ΠΕΙΡΑΙΑ | ΜΥΚΟΝΟ | ΚΩΝΣΤΑΝΤΙΝΟΥΠΟΛΗ | ΕΦΕΣΟ | ΣΑΝΤΟΡΙΝΗ

από  
**€1052**  
το άτομο



| ΗΜΕΡΑ   | ΛΙΜΑΝΙ            | ΑΦΙΞΗ | ΑΝΑΧ  | ΑΝΑΧΩΡΗΣΕΙΣ: |
|---------|-------------------|-------|-------|--------------|
| 1η Μέρα | Πειραιά, Ελλάδα   | -     | 17:00 | Ιούνιο 01    |
| 2η Μέρα | Μύκονο, Ελλάδα    | 07:00 | 17:00 | Αύγουστο 24  |
| 3η Μέρα | Κωνσταντινούπολη  | 13:00 | -     |              |
| 4η Μέρα | Κωνσταντινούπολη  | -     | 21:00 |              |
| 5η Μέρα | Εν πλω            | -     | -     |              |
| 6η Μέρα | Κουσάντασι, Εφεσο | 08:00 | 18:00 |              |
| 7η Μέρα | Σαντορίνη, Ελλάδα | 07:00 | 20:00 |              |
| 8η Μέρα | Πειραιά, Ελλάδα   | 05:00 | -     |              |



### Γενικά Χαρακτηριστικά του Brilliance of the Seas:

Ναυπήγηση 2001 - Ανακαίνιση 2018 - 90.090 τόνους - 2.543 επιβάτες - 13 καταστρώματα - 8 εστιατόρια - 8 μπαρ/σαλόνια - πισίνα - τοίχο αναρρίχησης - μίνι γκολφ - σπα - καταστήματα - θέατρο - καζίνο - γυμναστήριο

# Εικόνες Αιγαίου Celestyal Discovery



Επιβίβαση από Λαύριο | 4 Μέρες | κάθε Παρασκευή από 03/4 μέχρι 30/10

ΛΑΥΡΙΟ | ΜΥΚΟΝΟ | ΕΦΕΣΟ | ΠΑΤΜΟ | ΗΡΑΚΛΕΙΟ | ΣΑΝΤΟΡΙΝΗ



από  
**€429**  
το άτομο  
**ALL INCLUSIVE**

| ΗΜΕΡΑ     | ΛΙΜΑΝΙ            | ΑΦΙΧΗ | ΑΝΑΧ. | ΑΝΑΧΩΡΗΣΕΙΣ:            |
|-----------|-------------------|-------|-------|-------------------------|
| Παρασκευή | Λαύριο, Ελλάδα    | -     | 13:00 | Απρίλιο 03 10 17        |
| Παρασκευή | Μύκονο, Ελλάδα    | 18:00 | 23:00 | Μάιο 01 08 15 22 29     |
| Σάββατο   | Κουσαντάσι, Έφεσο | 07:00 | 13:00 | Ιούνιο 05 12 19         |
| Σάββατο   | Πάτμο, Ελλάδα     | 16:30 | 21:30 | Ιούλιο 03 17 24 31      |
| Κυριακή   | Ηράκλειο, Ελλάδα  | 07:00 | 12:00 | Αύγουστο 07 14 21 28    |
| Κυριακή   | Σαντορίνη, Ελλάδα | 16:30 | 21:30 | Σεπτέμβριο 04 11 18 25  |
| Δευτέρα   | Λαύριο, Ελλάδα    | 06:00 | -     | Οκτώβριο 02 09 16 23 30 |

Σε ορισμένες αναχωρήσεις τα λιμάνια προέλευσης και οι ώρες διαφέρουν. Το κρουαζιερόπλοιο θα πραγματοποιεί και 5ήμερες κρουαζιέρες κάθε Δευτέρα από 06/04 μέχρι 26/10 από Λαύριο προς Μύκονο, Έφεσο, Πάτμο, Ρόδο, Ηράκλειο και Σαντορίνη.



#### Γενικά Χαρακτηριστικά του Celestyal Discovery:

Ναυπήγηση 2003 · Ανακαίνιση 2024 - 42.289 τόνους · 1.266 επιβάτες · 12 καταστρώματα · 4 εστιατόρια · 7 μπαρ/σαλόνια · ποίνα · spa · καταστήματα · καζίνο · κλαμπ για εφήβους · γυμναστήριο

# Αδριατική Celestyal Journey



Επιβίβαση από Πειραιά | 8 Μέρες | αναχωρήσεις: Απρίλιο, Μάιο, Αύγουστο & Οκτώβριο

ΠΕΙΡΑΙΑ | ΚΕΦΑΛΟΝΙΑ | ΝΤΟΥΜΠΡΟΒΝΙΚ | ΚΟΤΟΡ | ΜΠΑΡΙ | ΚΕΡΚΥΡΑ | ΚΑΤΑΚΟΛΟ

από  
**€749**  
το άτομο  
**ALL INCLUSIVE**



| ΗΜΕΡΑ     | ΛΙΜΑΝΙ                | ΑΦΙΞΗ | ΑΝΑΧ  | ΑΝΑΧΩΡΗΣΕΙΣ:      |
|-----------|-----------------------|-------|-------|-------------------|
| Σάββατο   | Πειραιά, Ελλάδα       | -     | 17:00 | Απρίλιο 04 18     |
| Κυριακή   | Κεφαλονιά, Ελλάδα     | 09:00 | 16:00 | Μάιο 02           |
| Δευτέρα   | Ντουμπρόβνικ, Κροατία | 12:00 | 02:30 | Αύγουστο 01 15 29 |
| Τρίτη     | Κοτόρ, Μαυροβούνιο    | 08:00 | 17:00 | Οκτώβριο 17 31    |
| Τετάρτη   | Μπάρι, Ιταλία         | 08:00 | 17:00 |                   |
| Πέμπτη    | Κέρκυρα, Ελλάδα       | 08:00 | 17:00 |                   |
| Παρασκευή | Κατάκολο, Ελλάδα      | 08:00 | 14:00 |                   |
| Σάββατο   | Πειραιά, Ελλάδα       | 08:00 | -     |                   |



## Γενικά Χαρακτηριστικά του Celestyal Journey:

Ναυπήγηση 1994 - Ανακαίνιση 2023 - 55.877 τόνους - 1.260 επιβάτες - 12 καταστρώματα - 7 εστιατόρια - 8 μπαρ/σαλόνια - 2 πισίνες - σπα - καταστήματα - καζίνο - κλαμπ για εφήβους - γυμναστήριο

# Ειδυλλιακό Αιγαίο Celestyal Journey



Επιβίβαση από Πειραιά | 8 Μέρες | κάθε Σάββατο από 11/4 μέχρι 24/10

ΠΕΙΡΑΙΑ | ΕΦΕΣΟ | ΡΟΔΟ | ΑΓ. ΝΙΚΟΛΑΟ | ΣΑΝΤΟΡΙΝΗ | ΜΥΚΟΝΟ | ΜΗΛΟ



από  
**€749**  
ΤΟ ΑΤΟΜΟ  
**ALL INCLUSIVE**

| ΗΜΕΡΑ     | ΛΙΜΑΝΙ             | ΑΦΙΞΗ | ΑΝΑΧ. | ΑΝΑΧΩΡΗΣΕΙΣ:           |
|-----------|--------------------|-------|-------|------------------------|
| Σάββατο   | Πειραιά, Ελλάδα    | -     | 17:00 | Απρίλιο 11 25          |
| Κυριακή   | Κουσάντασι, Εφεσο  | 08:00 | 18:00 | Μάιο 09 16 23 30       |
| Δευτέρα   | Ρόδο, Ελλάδα       | 08:00 | 18:00 | Ιούνιο 06 13 20 27     |
| Τρίτη Αγ. | Αγ. Νικόλαο, Κρήτη | 08:00 | 22:00 | Ιούλιο 04 11 18 25     |
| Τετάρτη   | Σαντορίνη, Ελλάδα  | 08:00 | 22:00 | Αύγουστο 08 22         |
| Πέμπτη    | Μύκονο, Ελλάδα     | 08:00 | 02:00 | Σεπτέμβριο 05 12 19 26 |
| Παρασκευή | Μήλο, Ελλάδα       | 08:00 | 18:00 | Οκτώβριο 03 10 24      |
| Σάββατο   | Πειραιά, Ελλάδα    | 07:00 | -     |                        |

Σε ορισμένες αναχωρήσεις τα λιμάνια προέγγασης και οι ώρες διαφέρουν!



### Γενικά Χαρακτηριστικά του Celestyal Journey:

Ναυπήγηση 1994 - Ανακαίνιση 2023 - 55.877 τόνους - 1.260 επιβάτες - 12 καταστρώματα - 7 εστιατόρια - 8 μπαρ/σαλόνια - 2 πισίνες - 20 καταστήματα - καζίνο - κλαμπ για εφήβους - γυμναστήριο

# Αδριατική Scarlet Lady



Επιβίβαση από Πειραιά | 8 ή 11 Μέρες | αναχωρήσεις: 24/05, 14/06, 10/09

ΠΕΙΡΑΙΑ | ΚΟΤΟΡ | ΝΤΟΥΜΠΡΟΒΝΙΚ | ΚΕΡΚΥΡΑ | ΜΥΚΟΝΟ



από  
**€967**  
το άτομο  
ADULTS ONLY

| ΗΜΕΡΑ   | ΛΙΜΑΝΙ                | ΑΦΙΞΗ | ΑΝΑΧ  | ΑΝΑΧΩΡΗΣΕΙΣ:  |
|---------|-----------------------|-------|-------|---------------|
| 1η Μέρα | Πειραιά, Ελλάδα       | -     | 18:00 | Μάιο 24       |
| 2η Μέρα | Εν πλω                | -     | -     | Ιούνιο 14     |
| 3η Μέρα | Κοτόρ, Μαυροβούνιο    | 09:00 | 18:00 | Σεπτέμβριο 10 |
| 4η Μέρα | Ντουμπρόβνικ, Κροατία | 08:00 | 18:00 |               |
| 5η Μέρα | Κέρκυρα, Ελλάδα       | 09:00 | 21:00 |               |
| 6η Μέρα | Εν πλω                | -     | -     |               |
| 7η Μέρα | Μύκονο, Ελλάδα        | 08:00 | 20:00 |               |
| 8η Μέρα | Πειραιά, Ελλάδα       | 06:30 | -     |               |

Στις αναχωρήσεις 14/06 & 10/09 η διάρκεια είναι 11 ημέρες και το δρομολόγιο είναι Πειραιάς, Σαντορίνη, Αλικαρνασός, Μύκονο, Ντουμπρόβνικ, Κοτόρ, Κέρκυρα, Πειραιάς.



#### Γενικά Χαρακτηριστικά του Scarlet Lady:

Ναυπήγηση 2021 - 110.000 τόνους - 2.770 επιβάτες - 17 καταστρώματα - 20 εστιατόρια - 12 μπαρ/σαλόνια - πισίνα - 3 τζακούζι - σπα - καταστήματα - θέατρο - καζίνο - αίθουσα παιχνιδιών - arcade - γυμναστήριο - σαλόνι ομορφιάς - στούντιο τατουάζ

# Ελληνικά Νησιά Scarlet Lady



Επιβίβαση από Πειραιά | 8 ή 12 Μέρες | αναχωρήσεις : 17/05, 24/05, 31/05, 07/06, 24/06 20/09, 27/09

ΠΕΙΡΑΙΑ | ΣΑΝΤΟΡΙΝΗ | ΡΟΔΟ | ΑΛΙΚΑΡΝΑΣΣΟ | ΜΥΚΟΝΟ



από  
**€967**  
το άτομο  
ADULTS ONLY

| ΗΜΕΡΑ   | ΛΙΜΑΝΙ                 | ΑΦΙΞΗ | ΑΝΑΧ  | ΑΝΑΧΩΡΗΣΕΙΣ:  |
|---------|------------------------|-------|-------|---------------|
| 1η Μέρα | Πειραιά, Ελλάδα        | -     | 18:00 | Μάιο 17 24 31 |
| 2η Μέρα | Σαντορίνη, Ελλάδα      | 08:00 | 20:00 | Ιούνιο 07 24  |
| 3η Μέρα | Ρόδο, Ελλάδα           | 09:00 | 18:00 | Ιούλιο 20 27  |
| 4η Μέρα | Μπόντρουμ, Αλικαρνασσό | 08:00 | 20:00 |               |
| 5η Μέρα | Εν πλω                 | -     | -     |               |
| 6η Μέρα | Μύκονο, Ελλάδα         | 09:00 | -     |               |
| 7η Μέρα | Μύκονο, Ελλάδα         | -     | 14:00 |               |
| 8η Μέρα | Πειραιά, Ελλάδα        | 06:30 | -     |               |

Στην αναχώρηση 24/6, η διάρκεια είναι 12 μέρες και το δρομολόγιο είναι Πειραιάς, Κυσαταντινούπολη, Έρεσσος, Μύκονος, Ρόδος, Χανιά, Σαντορίνη, Πειραιάς



Διαρέαν 20+ εστιατόρια που επιμελούνται σερ με αστέρι Michelin, φιλοδωρήματα, αναψυκτικά & καφέδες, Wi-Fi

# Ελληνικά Νησιά & Δαλματικές Ακτές

## NCL Pearl

**NCL**  
NORWEGIAN  
CRUISE LINE

Επιβίβαση από Πειραιά | 8 Μέρες | κάθε Κυριακή από 03/05 μέχρι 25/10

ΠΕΙΡΑΙΑ | ΣΑΝΤΟΡΙΝΗ | ΚΑΤΑΚΟΛΟ | ΚΕΡΚΥΡΑ | ΚΟΤΟΡ | ΣΠΛΙΤ | ΚΟΠΕΡ | ΒΕΝΕΤΙΑ

από  
**€900**  
το άτομο



| ΗΜΕΡΑ     | ΛΙΜΑΝΙ             | ΑΦΙΞΗ | ΑΝΑΧ  | ΑΝΑΧΟΡΗΣΕΙΣ:            |
|-----------|--------------------|-------|-------|-------------------------|
| Κυριακή   | Πειραιά, Ελλάδα    | -     | 17:00 | Μάιο 03 10 17 24 31     |
| Δευτέρα   | Σαντορίνη, Ελλάδα  | 07:00 | 18:00 | Ιούνιο 07 14 21 28      |
| Τρίτη     | Κατάκολο, Ελλάδα   | 09:00 | 19:00 | Ιούλιο 05 12 19 26      |
| Τετάρτη   | Κέρκυρα, Ελλάδα    | 07:00 | 17:00 | Αύγουστο 02 09 16 23 30 |
| Πέμπτη    | Κοτόρ, Μαυροβούνιο | 07:30 | 18:00 | Σεπτέμβριο 06 13 20 27  |
| Παρασκευή | Σπλιτ, Κροατία     | 07:00 | 17:00 | Οκτώβριο 04 11 18 25    |
| Σάββατο   | Κόπερ, Σλοβενία    | 08:00 | 19:00 |                         |
| Κυριακή   | Ραβέννα, Βενετία   | 06:00 | -     |                         |

Κάθε δεύτερη Κυριακή, το κρουαζιερόπλοιο αναχωρεί από Ραβέννα, Βενετία προς Πειραιά.



### Γενικά Χαρακτηριστικά του Norwegian Pearl:

Ναυπήγηση 2006 · Ανακαίνιση 2021 · 93.530 τόνοι · 2.394 επιβάτες · 1.072 πλήρωμα · 15 καταστρώματα · 16 εστιατόρια · 13 μπαρ/σαλόνια · 4 πισίνες · 6 τζακούζι · γήπεδο μπόσκετ/βόλεϊ · γήπεδο τένις · μίνι γκολφ · παιδικό κλαμπ · ερμητικό κέντρο · Mandara Spa & σάουνα · καζίνο · θέατρο · καταστήματα · γυμναστήριο

# Ιταλία & Κωνσταντινούπολη

## MSC Fantasia



Επιβίβαση από Πειραιά | 10 Μέρες | αναχωρήσεις: από Μάιο μέχρι Νοέμβριο

ΠΕΙΡΑΙΑ | ΕΦΕΣΟ | ΚΩΝΣΤΑΝΤΙΝΟΥΠΟΛΗ | ΚΕΡΚΥΡΑ | ΜΠΑΡΙ | ΤΕΡΓΕΣΤΗ | ΚΑΤΑΚΟΛΟ



από  
**€1217**  
το άτομο

| ΗΜΕΡΑ    | ΛΙΜΑΝΙ            | ΑΦΙΞΗ | ΑΝΑΧ  | ΑΝΑΧΩΡΗΣΕΙΣ:         |
|----------|-------------------|-------|-------|----------------------|
| 1η Μέρα  | Πειραιά, Ελλάδα   | -     | 18:00 | Μάιο 06 15 24        |
| 2η Μέρα  | Κουσαντάσι, Εφεσό | 07:00 | 15:00 | Ιούνιο 02 11 20 29   |
| 3η Μέρα  | Κωνσταντινούπολη  | 10:00 | 23:00 | Ιούλιο 08 17 26      |
| 4η Μέρα  | Εν πλω            | -     | -     | Αύγουστο 04 13 22 31 |
| 5η Μέρα  | Κέρκυρα, Ελλάδα   | 13:00 | 21:00 | Σεπτέμβριο 09 18 27  |
| 6η Μέρα  | Μπάρι, Ιταλία     | 07:00 | 14:00 | Οκτώβριο 06 15 24    |
| 7η Μέρα  | Τεργέστη, Ιταλία  | 09:00 | 18:00 |                      |
| 8η Μέρα  | Εν πλω            | -     | -     |                      |
| 9η Μέρα  | Κατάκολο, Ελλάδα  | 07:00 | 15:00 |                      |
| 10η Μέρα | Πειραιά, Ελλάδα   | 08:00 | -     |                      |

Σε ορισμένες αναχωρήσεις τα λιμάνια προέγερσης και οι ώρες διαφέρουν. Στις αναχωρήσεις 06/5, 24/5, 26/7 και 27/9 το κρουαζιερόπλοιο επισκέπτεται τη Σμύρνη αντί την Εφεσό.



### Γενικό Χαρακτηριστικό του MSC Fantasia:

Ναυπήγηση 2018 - Ανακόνηση 2023 - 137.936 τόνους - 4.363 επιβάτες - 18 καταστρώματα - 5 εστιατόρια - 10 μπαρ/σαλόνια - 5 πισίνες - 12 τζακούζι - σπα - καταστήματα - θέατρο - καζίνο - γυμναστήριο - 4D σινεμά - Arcade - κλαμπ για παιδιά και εφήβους

# Ανατολική Μεσόγειος

## Celebrity Infinity

Celebrity X Cruises®

Επιβίβαση από Πειραιά | 8 ή 9 Μέρες | κάθε Σάββατο από 22/05 μέχρι 30/08

ΠΕΙΡΑΙΑ | ΣΑΝΤΟΡΙΝΗ | ΡΟΔΟ | ΕΦΕΣΟ | ΜΥΚΟΝΟ | ΘΕΣΣΑΛΟΝΙΚΗ



από  
**€785**  
το άτομο

| ΗΜΕΡΑ     | ΛΙΜΑΝΙ              | ΑΦΕΙΗ | ΑΝΑΧ  |
|-----------|---------------------|-------|-------|
| Σάββατο   | Πειραιά, Ελλάδα     | -     | 17:00 |
| Κυριακή   | Σαντορίνη, Ελλάδα   | 07:00 | 22:00 |
| Δευτέρα   | Ρόδο, Ελλάδα        | 09:00 | 19:00 |
| Τρίτη     | Κουσάντασι, Τίρεσο  | 08:00 | 20:00 |
| Τετάρτη   | Μύκονο, Ελλάδα      | 07:00 | 18:00 |
| Πέμπτη    | Θεσσαλονίκη, Ελλάδα | 09:00 | 21:00 |
| Παρασκευή | Εν πλω              | -     | -     |
| Σάββατο   | Πειραιά, Ελλάδα     | 05:00 | -     |

**ΑΝΑΧΩΡΗΣΕΙΣ:**

|          |    |    |    |    |    |
|----------|----|----|----|----|----|
| Μάιο     | 22 | 30 |    |    |    |
| Ιούνιο   | 06 | 13 | 20 | 27 |    |
| Ιούλιο   | 04 | 11 | 18 | 25 |    |
| Αύγουστο | 01 | 08 | 15 | 23 | 30 |

Σε ορισμένες αναχωρήσεις τα λιμάνια προέλευσης και οι ώρες διαφέρουν. Κάθε δεύτερη εβδομάδα, το κρουαζιερόπλοιο επισκέπτεται την Ύδρα αντί τη Θεσσαλονίκη. Στις αναχωρήσεις 15/8 & 30/8 το δρομολόγιο είναι 9ήμερο.



**Γενικά Χαρακτηριστικά του Celebrity Infinity:**

Ναυπήγηση 1998 · Ανακαίνιση 2021 · 91.940 τόνους · 2.170 επιβάτες · 12 καταστρώματα · 7 εστιατόρια · 6 μπαρ/σαλόνια · 2 πισίνες · 4 τζακούζι · σπα · καταστήματα · θέατρο · καζίνο · κλαμπ για παιδιά και εφήβους · γυμναστήριο · γήπεδα (μπάσκετ, βόλεϊ και ποδοσφαίρου) · αίθριο σινεμά

# Μαυροβούνιο & Σικελία

## Sun Princess

PRINCESS CRUISES  
escape completely

Επιβίβαση από Πειραιά | 8 Μέρες | αναχωρήσεις: από Μάρτιο μέχρι Οκτώβριο  
ΠΕΙΡΑΙΑ | ΣΑΝΤΟΡΙΝΗ | ΜΑΥΡΟΒΟΥΝΙΟ | ΚΕΡΚΥΡΑ | ΜΕΣΣΗΝΗ | ΒΑΡΚΕΛΩΝΗ

από  
**€799**  
το άτομο

| ΗΜΕΡΑ   | ΛΙΜΑΝΙ             | ΑΦΙΞΗ | ΑΝΑΧ  | ΑΝΑΧΩΡΗΣΕΙΣ:   |
|---------|--------------------|-------|-------|----------------|
| 1η Μέρα | Πειραιά, Ελλάδα    | -     | 19:00 | Απρίλιο 18     |
| 2η Μέρα | Σαντορίνη, Ελλάδα  | 07:00 | 19:00 | Μάιο 09 30     |
| 3η Μέρα | Εν πλω             | -     | -     | Ιούνιο 20      |
| 4η Μέρα | Βαγ. Μαυροβούνιο   | 07:30 | 19:00 | Ιούλιο 11      |
| 5η Μέρα | Κέρκυρα, Ελλάδα    | 07:00 | 16:00 | Αύγουστο 01 22 |
| 6η Μέρα | Μεσσήνη, Σικελία   | 07:00 | 16:00 | Σεπτέμβριο 12  |
| 7η Μέρα | Εν πλω             | -     | -     | Οκτώβριο 03 24 |
| 8η Μέρα | Βαρκελώνη, Ισπανία | 06:00 | -     |                |

Στις αναχωρήσεις 03/10 και 24/10 το δρομολόγιο είναι Πειραιάς, Μαυροβούνιο, Κέρκυρα, Μεσσήνη, Νάπολη, Βαρκελώνη.



### Γενικά Χαρακτηριστικά του Sun Princess:

Ναυπήγηση 2024 - 175.500 τόνοις - 3.660 επιβάτες - 21 καταστρώματα - 13 εστιατόρια - 14 μπαρ/σαλόνια - 2 πισίνες - τζακούζι - σπλιγκ κέντρο - κλαμπ για παιδιά και εφήβους - σπα - τμήμα ανάρρησης - καταστήματα - θέατρο - καζίνο - γυμναστήριο - αίθριο ονιόμ

## **Κρουαζιέρες στην Μεσόγειο**

Ζήστε την απόλυτη εμπειρία διακοπών με μια κρουαζιέρα στη Μεσόγειο! Είτε ταξιδεύετε με την οικογένεια είτε με φίλους, απολαύστε τον ιδανικό συνδυασμό χαλάρωσης, περιπέτειας και πολιτισμού. Εξερευνήστε ιστορικές πόλεις, διασκεδάστε με τη φαντασμαγορική ψυχαγωγία εν πλω και ζήστε την αυθεντική μεσογειακή φιλοξενία.

Το καλοκαίρι του 2026, η κρουαζιέρα υπόσχεται αξέχαστες στιγμές για κάθε ηλικία!

Επικοινωνήστε μαζί μας για ειδικές τιμές και προσφορές αεροπορικών εισιτηρίων.

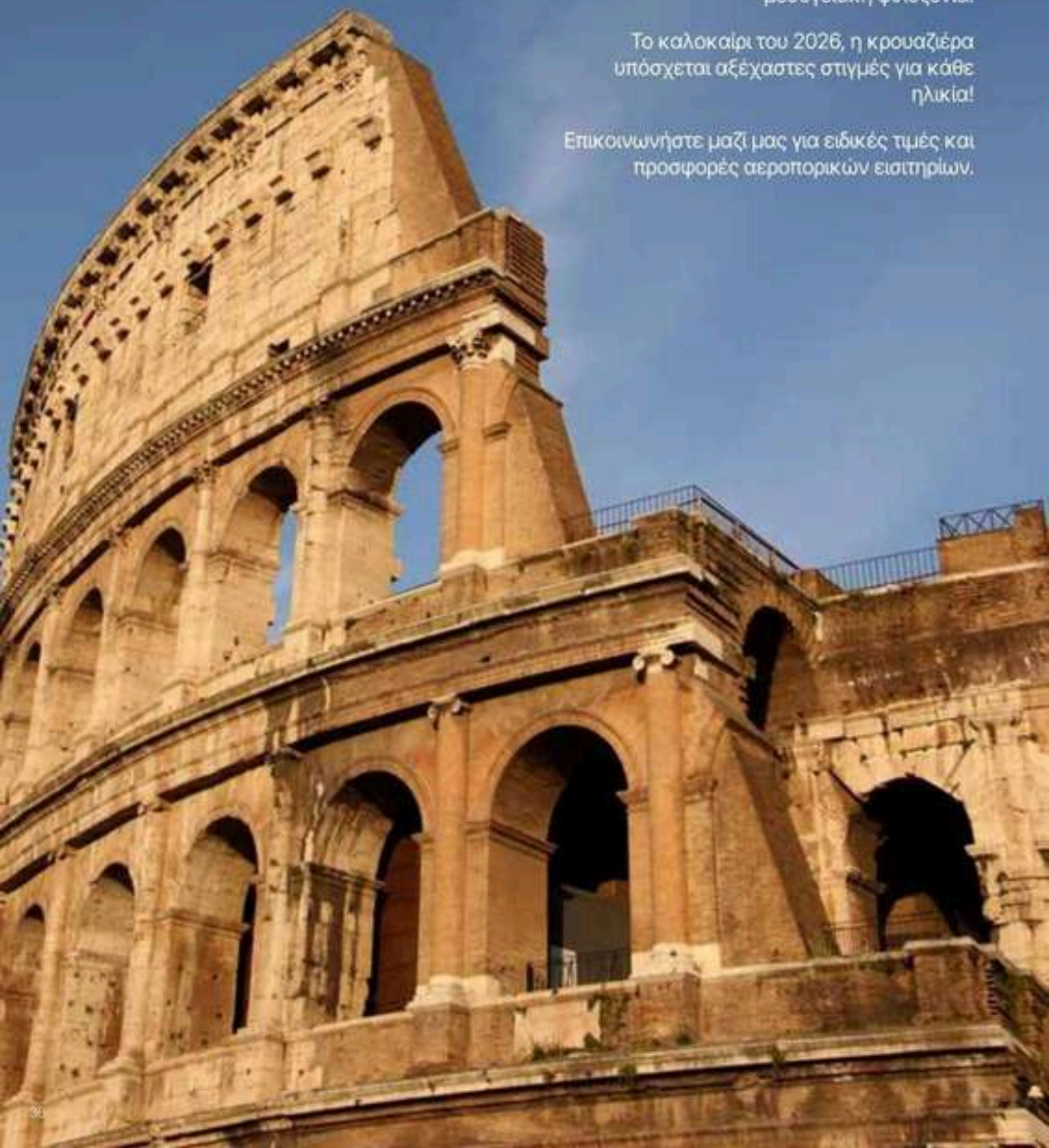

# Ιταλία, Γαλλία & Ισπανία

## Legend of the Seas



Επιβίβαση από Ρώμη ή Βαρκελώνη | 8 Μέρες | αναχωρήσεις: από Ιούλιο μέχρι Οκτώβριο  
 ΡΩΜΗ | ΝΑΠΟΛΗ | ΜΑΣΣΑΛΙΑ | ΜΑΓΙΟΡΚΑ | ΒΑΡΚΕΛΩΝΗ

από  
**€1729**  
 το άτομο

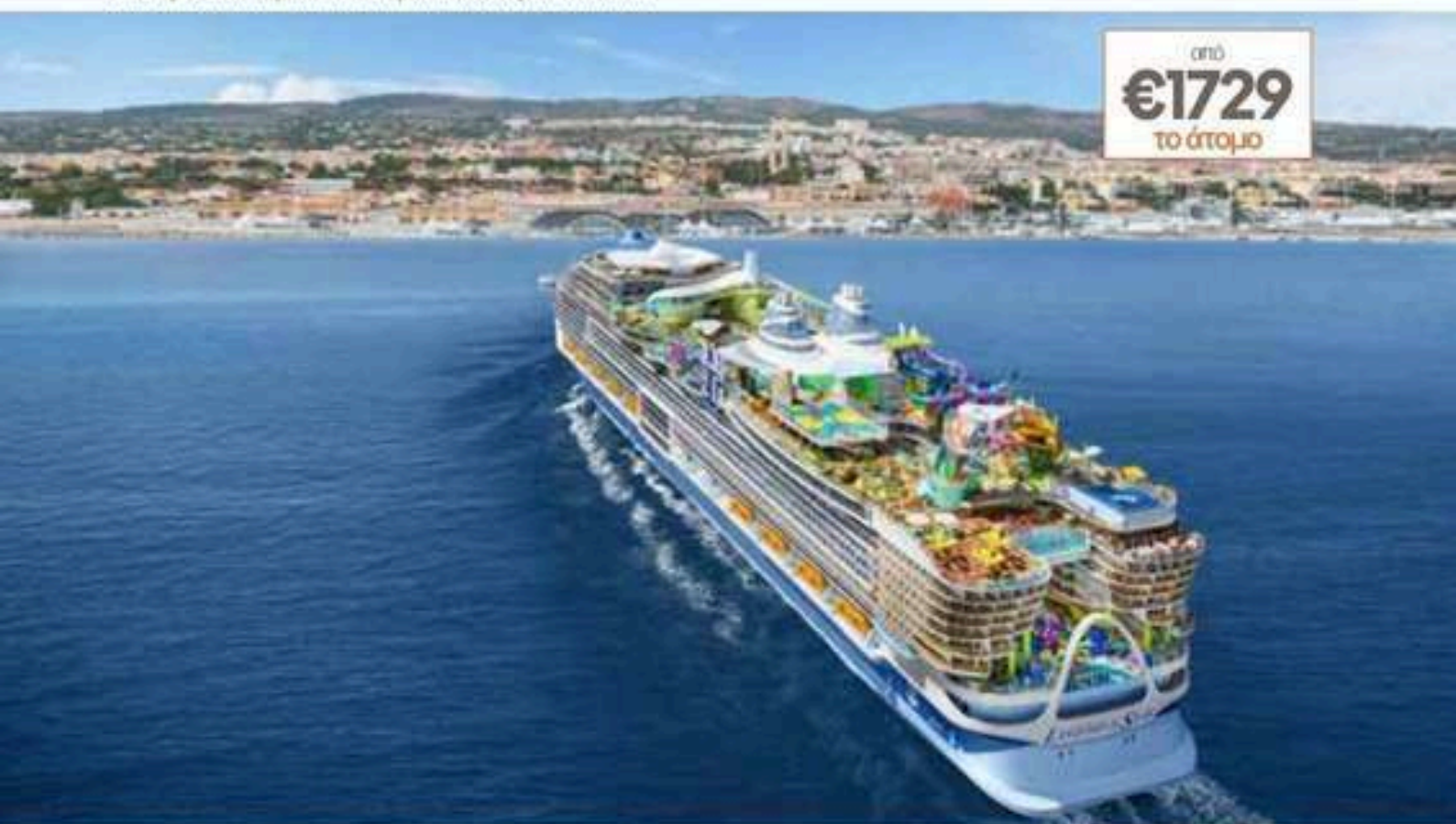

| ΗΜΕΡΑ   | ΛΙΜΑΝΙ             | ΑΦΙΞΗ | ΑΝΑΧ  | ΑΝΑΧΩΡΗΣΕΙΣ:                       |
|---------|--------------------|-------|-------|------------------------------------|
| 1η Μέρα | Ρώμη, Ιταλία       | -     | 18:00 | Ιούλιο 11 18 25                    |
| 2η Μέρα | Νάπολη, Ιταλία     | 07:00 | 19:00 | Αύγουστο 02 09 16 20 23 27 30      |
| 3η Μέρα | Εν πλω             | -     | -     | Σεπτέμβριο 03 06 10 13 17 20 24 27 |
| 4η Μέρα | Μασσαλία, Γαλλία   | 07:00 | 16:00 | Οκτώβριο 01 04 08 11 15 18         |
| 5η Μέρα | Μαγιόρκα, Ισπανία  | 09:00 | 19:00 |                                    |
| 6η Μέρα | Βαρκελώνη, Ισπανία | 07:00 | 19:00 |                                    |
| 7η Μέρα | Εν πλω             | -     | -     |                                    |
| 8η Μέρα | Ρώμη, Ιταλία       | 05:00 | -     |                                    |

Σε όλες τις αναχωρήσεις υπάρχει η δυνατότητα επιβίβασης από Βαρκελώνη. Σε ορισμένες αναχωρήσεις τα λιμάνια προσέγγισης και οι ώρες διαφέρουν.



### Γενικά Χαρακτηριστικά του Legend of the Seas:

Ναυπήγηση 2026 - 250.800 τόνους - 5.610 επιβάτες - 20 καταστρώματα - 28 εστιατόρια - 20 μπαρ/σαλόνια - 7 πισίνες - 10 υδρομασάζ - καζίνο - νεροτσουλήθρες - θέατρο - spa - Zip Line - τοίχο αναρρίχησης - γυμναστήριο - γήπεδο μπάσκετ - καταστήματα - κλαμπ για παιδιά και εφήβους

# Μαγεία Μεσογείου

## MSC World Europa



Επιβίβαση από Μάλτα | 8 Μέρρες | κάθε Τετάρτη από 22/4 μέχρι 28/10

ΜΑΛΤΑ | ΒΑΡΚΕΛΩΝΗ | ΜΑΣΣΑΛΙΑ | ΓΕΝΟΒΑ | ΝΑΠΟΛΗ | ΜΕΣΙΝΑ



από  
**€713**  
το άτομο

| ΗΜΕΡΑ     | ΛΙΜΑΝΙ             | ΑΦΙΞΗ | ΑΝΑΧ  | ΑΝΑΧΩΡΗΣΕΙΣ:              |
|-----------|--------------------|-------|-------|---------------------------|
| Τετάρτη   | Βαλέτα, Μάλτα      | -     | 17:00 | Απρίλιο 22 29             |
| Πέμπτη    | Εν πλω             | -     | -     | Μάιο 06 13 20 27          |
| Παρασκευή | Βαρκελώνη, Ισπανία | 08:00 | 18:00 | Ιούνιο 03 10 17 24        |
| Σάββατο   | Μασσαλία, Γαλλία   | 07:00 | 18:00 | Ιούλιο 01 08 15 22 29     |
| Κυριακή   | Γενοβα, Ιταλία     | 08:00 | :00   | Αύγουστο 05 12 19 26      |
| Δευτέρα   | Νάπολη, Ιταλία     | 13:00 | 20:00 | Σεπτέμβριο 02 09 16 23 30 |
| Τρίτη     | Μεσίνα, Σικελία    | 09:00 | 19:00 | Οκτώβριο 08 14 21 28      |
| Τετάρτη   | Βαλέτα, Μάλτα      | 08:00 | -     |                           |

Σε ορισμένες αναχωρήσεις τα λιμάνια προέγγυσης και οι ώρες διαφέρουν. Σε όλες τις αναχωρήσεις υπάρχει η δυνατότητα επιβίβασης από Βαρκελώνη, Γενοβα, Νάπολη και Μασσαλία.



### Γενικά Χαρακτηριστικά του MSC World Europa:

Ναυπήγηση 2022 - 215.863 τόνους · 6.762 επιβάτες · 22 καταστρώματα · 13 εστιατόρια · 20 μπαρ/σαλόνια · 7 πισίνες · 13 τζακούζι · πάρκο με νεροτσουλήθρες · σπα · καταστήματα · μπουτίκ · κοσμηματοπωλείο · κομμωτήριο · θέατρο · καζίνο · 7 κλαμπ για παιδιά και εφήβους · γυμναστήριο · γήπεδα (μπάσκετ, τένις και ποδοσφαίρου) · λούναπαρκ (αυτοκινητάκια) · πατινάζ · προσομοιωτή αγωνιστικών αυτοκινήτων · 5D κινηματογράφο · ηλεκτρονικά παιχνίδια

# Δυτική Μεσόγειος

## MSC Splendida



Επιβίβαση από Μάλτα | 8 Μέρρες | κάθε Παρασκευή από 15/5 μέχρι 30/10

ΜΑΛΤΑ | ΒΑΡΚΕΛΩΝΗ | ΜΑΣΣΑΛΙΑ | ΛΙΒΟΡΝΟ | ΚΑΛΙΑΡΙ | ΠΑΛΕΡΜΟ

από  
**€553**  
το άτομο



| ΗΜΕΡΑ     | ΛΙΜΑΝΙ             | ΑΦΙΞΗ | ΑΝΑΧ  | ΑΝΑΧΩΡΗΣΕΙΣ:            |
|-----------|--------------------|-------|-------|-------------------------|
| Παρασκευή | Βαλέτα, Μάλτα      | -     | 17:00 | Μάιο 15 22 29           |
| Σάββατο   | Εν πλω             | -     | -     | Ιούνιο 05 12 19 26      |
| Κυριακή   | Βαρκελώνη, Ισπανία | 08:00 | 18:00 | Ιούλιο 03 10 17 24 31   |
| Δευτέρα   | Μασσαλία, Γαλλία   | 08:00 | 16:00 | Αύγουστο 07 14 21 28    |
| Τρίτη     | Λιβόρνο, Ιταλία    | 07:00 | 18:00 | Σεπτέμβριο 04 11 18 25  |
| Τετάρτη   | Καλιари, Ιταλία    | 12:00 | 19:00 | Οκτώβριο 02 09 16 23 30 |
| Πέμπτη    | Παλέρνο, Σικελία   | 09:00 | 17:00 |                         |
| Παρασκευή | Βαλέτα, Μάλτα      | 09:00 | -     |                         |

Σε όλες τις αναχωρήσεις υπάρχει η δυνατότητα επιβίβασης από Βαρκελώνη, Μασσαλία και Νάπολη.



### Γενικά Χαρακτηριστικά του MSC Splendida:

Ναυπήγηση 2009 · 137.936 τόνοι · 4.363 επιβάτες · 18 καταστρώματα · 4 εστιατόρια, 11 μπαρ/σαλόνια · 4 πισίνες · τζακούζι · σπα  
· καταστήματα · μπουτίκ · κομμωτήριο · θέατρο · καζίνο · κλαμπ για παιδιά και εφήβους · μπόουλινγκ · γυμναστήριο · γήπεδα  
· αθλητικός πολυχώρος · προσομοιωτή αγωνιστικών αυτοκινήτων · 4D κινηματογράφος · υπαίθριο κινηματογράφος · ηλεκτρονικά παιχνίδια

# Αμάφι, Νίκαια & Φλωρεντία

## NCL Epic

NCL  
NORWEGIAN  
CRUISE LINE™

Επιβίβαση από Ρώμη ή Βαρκελώνη | 8 Μέρες | αναχωρήσεις: Κάθε Κυριακή από 03/5 μέχρι 25/10

ΡΩΜΗ | ΑΜΑΛΦΙ | ΜΕΣΣΙΝΗ | ΛΙΒΟΡΝΟ | ΝΙΚΑΙΑ | ΜΑΣΣΑΛΙΑ | ΒΑΡΚΕΛΩΝΗ

από  
**€815**  
το άτομο



| ΗΜΕΡΑ     | ΛΙΜΑΝΙ             | ΑΦΙΞΗ | ΑΝΑΧ  | ΑΝΑΧΩΡΗΣΗ:              |
|-----------|--------------------|-------|-------|-------------------------|
| Κυριακή   | Ρώμη, Ιταλία       | -     | 16:00 | Μάιο 03 10 17 24 31     |
| Δευτέρα   | Σαλέρνο, Αμάφι0    | 7:00  | 18:00 | Ιούνιο 07 14 21 28      |
| Τρίτη     | Μεσσήνη, Ιταλία    | 07:00 | 18:00 | Ιούλιο 05 12 19 26      |
| Τετάρτη   | Εν πλω             | -     | -     | Αύγουστο 02 09 16 23 30 |
| Πέμπτη    | Λιβόρνο, Ιταλία    | 07:00 | 22:00 | Σεπτέμβριο 06 13 20 27  |
| Παρασκευή | Νίκαια, Μονακό     | 07:00 | 18:00 | Οκτώβριο 04 11 18 25    |
| Σάββατο   | Μασσαλία, Γαλλία   | 07:00 | 17:00 |                         |
| Κυριακή   | Βαρκελώνη, Ισπανία | 06:00 | -     |                         |

Το δρομολόγιο πραγματοποιείται εναλλάξ κάθε δεύτερη Κυριακή με επιβίβαση από Βαρκελώνη.

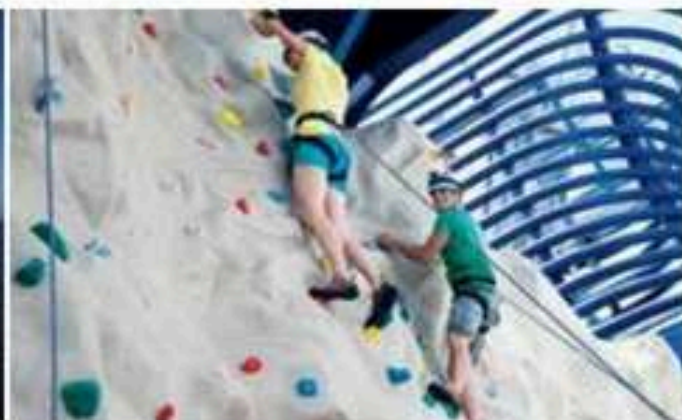

### Γενικά Χαρακτηριστικά του Norwegian Epic

Ναυπήγηση 2010 - Ανακίνηση 2025 - 153.000 τόνους - 4.100 επιβάτες - 19 καταστρώματα - 21 εστιατόρια - 20 μπαρ/σαλόνια - 2 πισίνες - τοίχο αναρρίχησης - νεροτσουλήθρες - αθλητικό συγκρότημα - μπόουλινγκ - θέατρο - καζίνο - σπα - καταστήματα - γυμναστήριο

# Μεσογειακό Πανόραμα

## MSC Grandiosa



Επιβίβαση από Ρώμη | 8 Μέρες | κάθε Τετάρη από 06/05 μέχρι 21/10

ΡΩΜΗ | ΜΑΓΙΟΡΚΑ | ΒΑΡΚΕΛΩΝΗ | ΚΑΝΝΕΣ | ΓΕΝΟΒΑ | ΛΑ ΣΠΕΤΣΙΑ

από  
**€633**  
το άτομο



| ΗΜΕΡΑ     | ΛΙΜΑΝΙ             | ΑΦΙΞΗ | ΑΝΑΧ  | ΑΝΑΧΩΡΗΣΕΙΣ:              |
|-----------|--------------------|-------|-------|---------------------------|
| Τετάρτη   | Ρώμη, Ιταλία       | -     | 19:00 | Μάιο 06 13 20 27          |
| Πέμπτη    | Εν πλω             | -     | -     | Ιούνιο 03 10 17 24        |
| Παρασκευή | Μαγιόρκα, Ισπανία  | 08:00 | 21:00 | Ιούλιο 01 08 15 22 29     |
| Σάββατο   | Βαρκελώνη, Ισπανία | 08:00 | 17:00 | Αύγουστο 05 12 19 26      |
| Κυριακή   | Κάννες, Γαλλία     | 09:00 | 19:00 | Σεπτέμβριο 02 09 16 23 30 |
| Δευτέρα   | Γένοβα, Ιταλία     | 08:00 | 18:00 | Οκτώβριο 07 14 21 28      |
| Τρίτη     | Λα Σπέτσια, Ιταλία | 07:00 | 18:00 |                           |
| Τετάρτη   | Ρώμη, Ιταλία       | 07:00 |       |                           |

Σε όλες τις αναχωρήσεις υπάρχει η δυνατότητα επιβίβασης από Βαρκελώνη, Γένοβα, Κάννες και Μαγιόρκα.

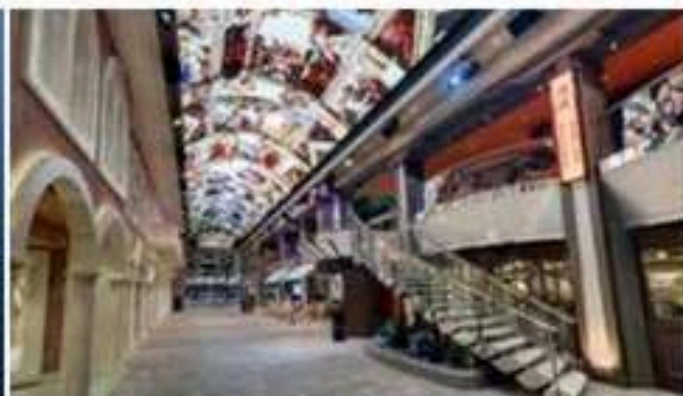

### Γενικά Χαρακτηριστικά του MSC Grandiosa:

Ναυπήγηση 2019 · 181.541 τόνους · 6.334 επιβάτες · 19 καταστρώματα · 12 εστιατόρια · 20 μπαρ/σαλόνια · 4 πισίνες · 9 υδρομασάζ · καζίνο · πάρκο με 3 νεροτσουλήθρες · θέατρο · σπα · μπόουλινγκ · αθλητικός πολυχώρος (μπάσκετ, βόλεϊ, τένις) · γυμναστήριο · καταστήματα · κλαμπ για παιδιά και εφήβους · προσομοιωτής Formula 1 · διαδραστικός κινηματογράφος XD · στούντιο ηχογράφησης

# Βαλεαρίδες Νήσοι Costa Toscana



Επιβίβαση από Ρώμη | 8 Μέρες | κάθε Πέμπτη από 05/3 μέχρι 12/11

ΡΩΜΗ | ΓΕΝΟΒΑ | ΜΑΣΣΑΛΙΑ | ΒΑΡΚΕΛΩΝΗ | ΚΑΛΙΑΡΙ | ΝΑΠΟΛΗ

από  
**€599**  
το άτομο



| ΗΜΕΡΑ     | ΛΙΜΑΝΙ             | ΑΦΙΞΗ | ΑΝΑΧ  | ΑΝΑΧΩΡΗΣΕΙΣ:            |
|-----------|--------------------|-------|-------|-------------------------|
| Πέμπτη    | Ρώμη, Ιταλία       | -     | 19:00 | Μάρτιο 05 12 19 26      |
| Παρασκευή | Γένοβα, Ιταλία     | 08:30 | 18:00 | Απρίλιο 02 09 16 23 30  |
| Σάββατο   | Μασσαλία, Γαλλία   | 09:00 | 18:00 | Μάιο 07 14 21 28        |
| Κυριακή   | Βαρκελώνη, Ισπανία | 08:30 | 18:00 | Ιούνιο 04 11 18 25      |
| Δευτέρα   | Εν πλω             | -     | -     | Ιούλιο 02 09 16 23 30   |
| Τρίτη     | Κάλιαρι, Σαρδηνία  | 07:00 | 16:00 | Αύγουστο 06 13 20 27    |
| Τετάρτη   | Νάπολη, Ιταλία     | 09:00 | 19:00 | Σεπτέμβριο 03 10 17 24  |
| Πέμπτη    | Ρώμη, Ιταλία       | 08:30 | -     | Οκτώβριο 01 08 15 22 29 |
|           |                    |       |       | Νοέμβριο 05 12          |

Σε ορισμένες αναχωρήσεις τα λιμάνια προέλευσης και οι ώρες διαφέρουν. Σε όλες τις αναχωρήσεις υπάρχει η δυνατότητα επιβίβασης από Σαβόνα, Μασσαλία και Βαρκελώνη.



#### Γενικά Χαρακτηριστικά του Costa Toscana:

Ναυπήγηση 2022 - 185.010 τόνους - 6.554 επιβάτες - 20 καταστρώματα - 11 εστιατόρια, 16 μπαρ/σαλόνια - 4 πισίνες - 6 τζακούζι  
- νεροστοιλήθρες - σπα - καταστήματα - μπουτίκ - κομμωτήριο - θέατρο - καζίνο - κλαμπ για παιδιά και εφήβους - ηλεκτρονικά παιχνίδια  
- γυμναστήριο - αθλητικός πολυχώρος - υποίθριο κινηματογράφο

# Ιταλία, Γαλλία & Ισπανία

## Costa Smeralda



Επιβίβαση από Ρώμη | 8 Μέρες | κάθε Παρασκευή από 15/5 μέχρι 2/10

ΡΩΜΗ | ΣΑΒΟΝΑ | ΜΑΣΣΑΛΙΑ | ΒΑΡΚΕΛΩΝΗ | ΙΜΠΙΖΑ | ΠΑΛΕΡΜΟ

από  
**€639**  
το άτομο



| ΗΜΕΡΑ     | ΛΙΜΑΝΙ             | ΑΦΙΞΗ | ΑΝΑΧ  | ΑΝΑΧΩΡΗΣΕΙΣ:           |
|-----------|--------------------|-------|-------|------------------------|
| Παρασκευή | Ρώμη, Ιταλία       | -     | 18:30 | Μάιο 15 22 29          |
| Σάββατο   | Σαβόνα, Ιταλία     | 08:30 | 18:00 | Ιούνιο 05 12 19 26     |
| Κυριακή   | Μασσαλία, Γαλλία   | 08:30 | 18:30 | Ιούλιο 03 10 17 24 31  |
| Δευτέρα   | Βαρκελώνη, Ισπανία | 08:00 | 18:00 | Αύγουστο 07 14 21 28   |
| Τρίτη     | Ιμπίζα, Ισπανία    | 12:30 | 20:00 | Σεπτέμβριο 04 11 18 25 |
| Τετάρτη   | Εν πλώ             | -     | -     | Οκτώβριο 02            |
| Πέμπτη    | Παλέρμο, Σικελία   | 08:00 | 18:30 |                        |
| Παρασκευή | Ρώμη, Ιταλία       | 08:30 | -     |                        |

Σε ορισμένες αναχωρήσεις τα λιμάνια προέγερσης και οι ώρες διαφέρουν. Σε όλες τις αναχωρήσεις υπάρχει η δυνατότητα επιβίβασης από Σαβόνα, Μασσαλία και Βαρκελώνη.



### Γενικά Χαρακτηριστικά του Costa Smeralda:

Ναυπήγηση 2020 · 185.010 τόνους · 6.554 επιβάτες · 20 καταστρώματα · 11 εστιατόρια, 16 μπαρ/σαλόνια · 4 πιάνες · 6 τζακούζι  
· νεροστοιλήθρες · σπα · καταστήματα · μπουτίκ · κομμωτήριο · θέατρο · καζίνο · κλαμπ για παιδιά και εφήβους · ηλεκτρονικά παιχνίδια  
· γυμναστήριο · αθλητικός πολυχώρος · υπαίθριο κινηματογράφο

# Ιταλία, Γαλλία & Ισπανία

## MSC Seaview



Επιβίβαση από Ρώμη | 8 Μέρες | κάθε Κυριακή από 03/5 μέχρι 08/11

ΡΩΜΗ | ΠΑΛΕΡΜΟ | ΙΜΠΙΖΑ | ΒΑΡΚΕΛΩΝΗ | ΜΑΣΣΑΛΙΑ | ΓΕΝΟΒΑ

από  
**€503**  
το άτομο



| ΗΜΕΡΑ     | ΛΙΜΑΝΙ             | ΑΦΙΧΗ | ΑΝΑΧ  | ΑΝΑΧΩΡΗΣΕΙΣ             |
|-----------|--------------------|-------|-------|-------------------------|
| Κυριακή   | Ρώμη, Ιταλία       | -     | 18:00 | Μάιο 03 10 17 24 31     |
| Δευτέρα   | Παλέρμο, Σικελία   | 11:00 | 20:00 | Ιούνιο 07 14 21 28      |
| Τρίτη     | Εν πλω             | -     | -     | Ιούλιο 05 12 19 26      |
| Τετάρτη   | Ιμπιζα, Ισπανία    | 12:30 | 23:00 | Αύγουστο 02 09 16 23 30 |
| Πέμπτη    | Βαρκελώνη, Ισπανία | 09:00 | 19:00 | Σεπτέμβριο 06 13 20 27  |
| Παρασκευή | Μασσαλία, Γαλλία   | 09:00 | 18:00 | Οκτώβριο 04 11 18 25    |
| Σάββατο   | Γενοβα, Ιταλία     | 09:00 | 18:00 | Νοέμβριος 01 08         |
| Κυριακή   | Ρώμη, Ιταλία       | 08:00 | -     |                         |

Σε όλες τις αναχωρήσεις υπάρχει η δυνατότητα επιβίβασης από Βαρκελώνη, Γενοβα και Μασσαλία



### Γενικά Χαρακτηριστικά του MSC Seaview:

Ναυπήγηση 2022 - 153.516 τόνους - 5.329 επιβάτες - 20 καταστρώματα - 10 εστιατόρια - 16 μπαρ/σαλόνια - 4 πισίνες - 13 υδρομασάζ - καζίνο - νεροτσουλήθρες - θέατρο - σπα - μπόουλινγκ - παιχνίδια arcade - αθλητικός πολυχώρος (μπάσκετ, βόλεϊ, τένις) - γυμναστήριο - καταστήματα - κλαμπ για παιδιά και εφήβους - προσομοιωτής Formulas 1 - βιβλιοθήκη - διαδραστικός κινηματογράφος XD - στούντιο ηχογράφησης.

# Τυνησία, Ιταλία, Γαλλία, Ισπανία

## MSC Meraviglia



Επιβίβαση από Βαρκελώνη | 8 Μέρες | κάθε Τρίτη από 05/05 μέχρι 13/10

ΒΑΡΚΕΛΩΝΗ | ΤΥΝΗΣΙΑ | ΠΑΛΕΡΜΟ | ΝΑΠΟΛΗ | ΛΙΒΟΡΝΟ | ΜΑΣΣΑΛΙΑ



από  
**€643**  
το άτομο

| ΗΜΕΡΑ     | ΛΙΜΑΝΙ             | ΑΦΙΞΗ | ΑΝΑΧ  | ΑΝΑΧΩΡΗΣΕΙΣ:              |
|-----------|--------------------|-------|-------|---------------------------|
| Τρίτη     | Βαρκελώνη, Ισπανία | -     | 18:00 | Μάιο 05 12 19 26          |
| Τετάρτη   | Εν πλω             | -     | -     | Ιούνιο 02 09 16 23 30     |
| Πέμπτη    | Τύνιδα, Τυνησία    | 08:00 | 18:00 | Ιούλιο 07 14 21 28        |
| Παρασκευή | Παλέρμο, Σικελία   | 09:00 | 18:00 | Αύγουστο 04 11 18 25      |
| Σάββατο   | Νάπολη, Ιταλία     | 06:30 | 16:30 | Σεπτέμβριο 01 08 15 22 29 |
| Κυριακή   | Λιβόρνο, Ιταλία    | 09:00 | 19:00 | Οκτώβριο 06 13            |
| Δευτέρα   | Μασσαλία, Γαλλία   | 10:00 | 19:00 |                           |
| Τρίτη     | Βαρκελώνη, Ισπανία | 08:00 | -     |                           |

Σε όλες τις αναχωρήσεις υπάρχει η δυνατότητα επιβίβασης από Νάπολη και Μασσαλία.



### Γενικά Χαρακτηριστικά του MSC Meraviglia:

Ναυπήγηση 2017 · 171.598 τόνους · 5.686 επιβάτες · 19 καταστρώματα · 12 εστιατόρια · 20 μπαρ/σαλόνια · 4 πισίνες · 9 υδρομασάζ · καζίνο · υδάτινο πάρκο με νεροτσουλήθρες (Polar Aquamarik) · θέατρο · σπα · μπόουλινγκ · αθλητικός πολυχώρος (μπάσκετ, βόλεϊ, τένις) · γυμναστήριο · καταστήματα · κλαμπ για παιδιά και εφήβους · προσομοιωτής Formula 1 · διαδραστικός κινηματογράφος XD · εσωτερική προμενόδα με LED θάλο.

# Βαλεαρίδες Νήσοι

## Costa Pacifica



Επιβίβαση από Ρώμη | 8 Μέρες | κάθε Παρασκευή από 11/4 μέχρι 14/11

ΡΩΜΗ | ΣΑΒΟΝΑ | ΤΟΥΛΟΝ | ΒΑΛΕΝΘΙΑ | ΜΑΓΙΟΡΚΑ | ΟΛΜΠΙΑ

από  
**€549**  
το άτομο



| ΗΜΕΡΑ     | ΛΙΜΑΝΙ            | ΑΦΙΞΗ | ΑΝΑΧ  | ΑΝΑΧΩΡΗΣΕΙΣ:            |
|-----------|-------------------|-------|-------|-------------------------|
| Παρασκευή | Ρώμη, Ιταλία      | -     | 18:30 | Απρίλιο 11 18 25        |
| Σάββατο   | Σαβόνα, Ιταλία    | 08:30 | 18:30 | Μάιο 02 09 16 23 30     |
| Κυριακή   | Τουλόν, Γαλλία    | 07:30 | 15:30 | Ιούνιο 06 13 20 27      |
| Δευτέρα   | Μαγιόρκα, Ισπανία | 10:00 | 22:00 | Ιούλιο 04 11 18 25      |
| Τρίτη     | Βαλένθια, Ισπανία | 09:00 | 17:00 | Αύγουστο 01 08 15 22 29 |
| Τετάρτη   | Εν πλω            | -     | -     | Σεπτέμβριο 05 12 19 26  |
| Πέμπτη    | Ολμπια, Ιταλία    | 08:00 | 19:00 | Οκτώβριο 03 10 17 24 31 |
| Παρασκευή | Ρώμη, Ιταλία      | 08:00 | -     | Νοέμβριο 07 14          |

Σε ορισμένες αναχωρήσεις το δρομολόγιο διοργανώνεται και το πλοίο επισκέπτεται την Μασσαλία αντί το λιμάνι Τουλόν, τη Μαγιόρκα αντί το λιμάνι της Βαλένθια, τη Λα οπέζα αντί το λιμάνι της Ολμπια. Σε όλες τις αναχωρήσεις υπάρχει η δυνατότητα επιβίβασης από το λιμάνι της Σαβόνας.



### Γενικά Χαρακτηριστικά του Costa Pacifica:

Ναυπήγηση 2009 - 114.500 τόνοι - 3.000 επιβάτες - 14 καταστρώματα - 6 εστιατόρια, 11 μπαρ/σαλόνια - πισίνα - νεροστουλήθρα - σπα - καταστήματα - μπουτίκ - θέατρο - καζίνο - κλαμπ για παιδιά και εφήβους - γυμναστήριο - αθλητικός πολυχώρος

# Ιταλία, Γαλλία & Ισπανία

## MSC Orchestra



Επιβίβαση από Ρώμη | 8 Μέρες | κάθε Δευτέρα από 28/04 μέχρι 20/10

ΡΩΜΗ | ΓΕΝΟΒΑ | ΜΑΣΣΑΛΙΑ | ΒΑΡΚΕΛΩΝΗ | ΙΜΠΙΖΑ | ΚΑΛΙΑΡΙ



από  
**€543**  
το άτομο

| ΗΜΕΡΑ     | ΛΙΜΑΝΙ             | ΑΦΙΞΗ | ΑΝΑΧ  | ΑΝΑΧΩΡΗΣΕΙΣ:              |
|-----------|--------------------|-------|-------|---------------------------|
| Δευτέρα   | Ρώμη, Ιταλία       | -     | 19:00 | Απρίλιο 28                |
| Τρίτη     | Γένοβα, Ιταλία     | 09:00 | 18:00 | Μάιο 05 12 19 26          |
| Τετάρτη   | Μασσαλία, Γαλλία   | 09:00 | 18:00 | Ιούνιο 02 09 16 23 30     |
| Πέμπτη    | Τοραγόνια, Ισπανία | 09:00 | 18:00 | Ιούλιο 07 14 21 28        |
| Παρασκευή | Βαλένθια, Ισπανία  | 07:00 | 18:00 | Αύγουστο 04 11 18 25      |
| Σάββατο   | Εν πλώ             | -     | -     | Σεπτέμβριο 01 08 15 22 29 |
| Κυριακή   | Λιβόρνο, Ιταλία    | 07:00 | 20:00 | Οκτώβριο 06 13 20         |
| Δευτέρα   | Ρώμη, Ιταλία       | 07:00 | -     |                           |

Σε όλες τις αναχωρήσεις υπάρχει η δυνατότητα επιβίβασης από Γένοβα και Μασσαλία.

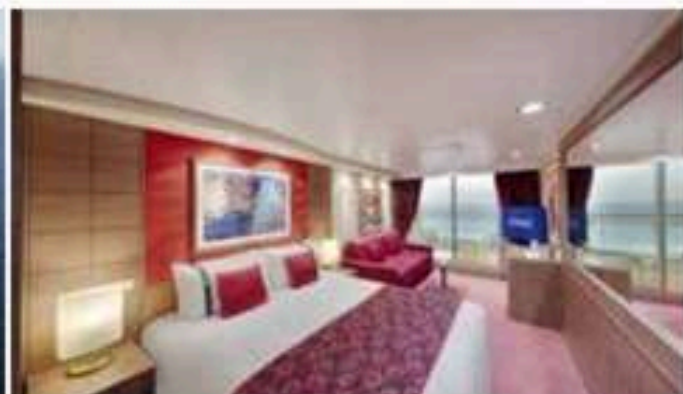

**Γενικά Χαρακτηριστικά του MSC Orchestra:**  
 Ναυπήγηση 2007 - 92.409 τόνους - 3.013 επιβάτες - 16 καταστρώματα - 4 εστιατόρια, 10 μπαρ/σαλόνια - 3 πισίνες - 7 τζακούζι - σπα - καταστήματα - μπουτίκ - κομμωτήριο - θέατρο - καζίνο - κλαμπ για παιδιά και εφήβους - ηλεκτρονικά παιχνίδια - γυμναστήριο - αθλητικός πολυχώρος - 4D κινηματογράφος - μίνι γκολφ

# Γαλλική Ριβιέρα Valiant Lady



Επιβίβαση από Βαρκελώνη | 8 ή 9 Μέρες | αναχωρήσεις : 31/05, 7, 14, 21, 28/06, 04, 11, 19/07 & 02/08  
 ΒΑΡΚΕΛΩΝΗ | ΜΑΓΙΟΡΚΑ | ΡΩΜΗ | ΚΑΝΝΕΣ | ΙΜΠΙΖΑ

από  
**€819**  
 το άτομο  
**ADULTS ONLY**



| ΗΜΕΡΑ   | ΛΙΜΑΝΙ             | ΑΦΙΞΗ | ΑΝΑΧ  | ΑΝΑΧΩΡΗΣΕΙΣ:       |
|---------|--------------------|-------|-------|--------------------|
| 1η Μέρα | Βαρκελώνη, Ισπανία | -     | 18:00 | Μάιο 31            |
| 2η Μέρα | Μαγιόρκα, Ισπανία  | 08:00 | 18:00 | Ιούνιο 07 14 21 28 |
| 3η Μέρα | Εν πλω             | -     | -     | Ιούλιο 04 11 19    |
| 4η Μέρα | Ρώμη               | 08:00 | 20:00 | Αύγουστο 02        |
| 5η Μέρα | Κάννες, Γαλλία     | 10:00 | 19:00 |                    |
| 6η Μέρα | Ιμπιζα, Ισπανία    | 07:00 | -     |                    |
| 7η Μέρα | Ιμπιζα, Ισπανία    | -     | 17:00 |                    |
| 8η Μέρα | Βαρκελώνη, Ισπανία | 06:30 | -     |                    |

Σε ορισμένες αναχωρήσεις τα λιμάνια προέγγασης, οι ώρες και η διάρκεια της κρουαζιέρας διαφέρουν.

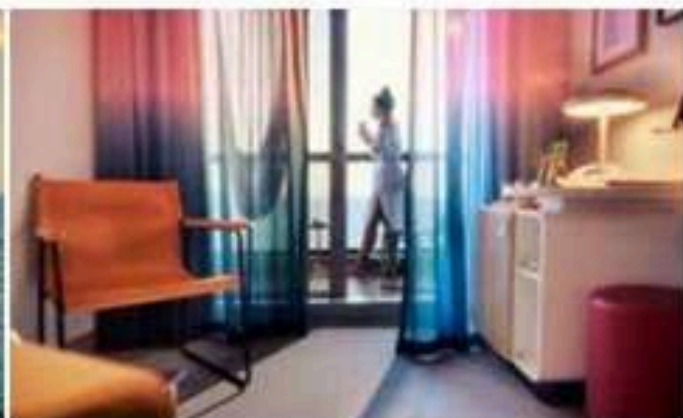

### Γενικά Χαρακτηριστικά του Valiant Lady:

Ναυπήγηση 2021 - 110.000 τόνοι - 2.770 επιβάτες - 17 καταστρώματα - (20 εστιατόρια) - (12 μπαρ/σαλόνια) - πισίνες - 3 τζακούζι - σπα - καταστήματα - θέατρο - καζίνο - αίθουσα παιχνιδιών - arcade - γυμναστήριο - σαλόνι ομορφιάς - στούντιο τατουάζ

# Ιταλία, Γαλλία & Ισπανία

## Harmony of the Seas



Επιβίβαση από Βαρκελώνη | 8 Μέρες | αναχωρήσεις: 24, 31/05, 07, 28/06, 05, 12 & 19/07

ΒΑΡΚΕΛΩΝΗ | ΜΑΓΙΟΡΚΑ | ΜΑΣΣΑΛΙΑ | ΦΛΩΡΕΝΤΙΑ | ΡΩΜΗ | ΝΑΠΟΛΗ

από  
**€1019**  
το άτομο



| ΗΜΕΡΑ     | ΛΙΜΑΝΙ             | ΑΦΙΞΗ | ΑΝΑΧ  | ΑΝΑΧΩΡΗΣΕΙΣ:    |
|-----------|--------------------|-------|-------|-----------------|
| Κυριακή   | Βαρκελώνη, Ισπανία | -     | 17:00 | Μάιο 24 31      |
| Δευτέρα   | Μαγιόρκα, Ισπανία  | 08:00 | 16:00 | Ιούνιο 07 28    |
| Τρίτη     | Μασσαλία, Γαλλία   | 09:00 | 18:00 | Ιούλιο 05 12 19 |
| Τετάρτη   | Φλωρεντία, Ιταλία  | 08:30 | 20:00 |                 |
| Πέμπτη    | Ρώμη, Ιταλία       | 07:00 | 19:00 |                 |
| Παρασκευή | Νάπολη, Ιταλία     | 07:00 | 19:00 |                 |
| Σάββατο   | Εν πλω             | -     | -     |                 |
| Κυριακή   | Βαρκελώνη, Ισπανία | 05:00 | -     |                 |

Σε ορισμένες αναχωρήσεις τα λιμάνια προέγερσης και οι ώρες διαφέρουν



### Γενικά Χαρακτηριστικά του Harmony of the Seas:

Ναυπήγηση 2016 - 226.963 τόνοι - 5.497 επιβάτες - 2.300 πλήρωμα - 16 καταστρώματα - 20 εστιατόρια - 12 μπαρ/σαλόνια - 4 πισίνες - 10 υδρομασάζ - νεροτσουλήθρες "The Perfect Storm" - Zip Line - 2 τοίχοι αναρρίχησης - FlowRider surf simulator - μίνι γκολφ - σπα & γυμναστήριο - καζίνο - θέατρο - καταστήματα - γήπεδο μπόκετ - παιδικό & εφηβικό κλαμπ

# Κροατία, Αμάλφι & Νίκαια

## NCL Viva

NCL  
NORWEGIAN  
CRUISE LINE®

Επιβίβαση από Βενετία | 10 Μέρη | αναχωρήσεις: Ιούνιο, Αύγουστο & Οκτώβριο

ΒΕΝΕΤΙΑ | ΝΤΟΥΜΠΡΟΒΝΙΚ | ΚΟΤΟΡ | ΑΜΑΛΦ | ΡΩΜΗ | ΦΛΩΡΕΝΤΙΑ | ΝΙΚΑΙΑ | ΜΑΓΙΟΡΚΑ

από  
**€2200**  
το άτομο



| ΗΜΕΡΑ    | ΛΙΜΑΝΙ                | ΑΦΙΞΗ | ΑΝΑΧ  | ΑΝΑΧΩΡΗΣΗ:     |
|----------|-----------------------|-------|-------|----------------|
| 1η Μέρα  | Βενετία, Ιταλία       | -     | 16:00 | Ιούνιο 15 24   |
| 2η Μέρα  | Ντουμπρόβνικ, Κροατία | 10:00 | 23:59 | Αύγουστο 10 19 |
| 3η Μέρα  | Κοτορ, Κροατία        | 07:30 | 16:00 | Οκτώβριο 05    |
| 4η Μέρα  | Εν πλω                | -     | -     |                |
| 5η Μέρα  | Αμάλφι, Σαλέρνο       | 07:00 | 18:00 |                |
| 6η Μέρα  | Ρώμη, Ιταλία          | 07:00 | 17:00 |                |
| 7η Μέρα  | Φλωρεντία, Ιταλία     | 07:00 | 22:00 |                |
| 8η Μέρα  | Νίκαια, Γαλλία        | 07:00 | 16:30 |                |
| 9η Μέρα  | Μαγιόρκα, Ισπανία     | 13:00 | 21:00 |                |
| 10η Μέρα | Βαρκελώνη, Ισπανία    | 06:30 | -     |                |

Στις αναχωρήσεις 24/6 & 19/8 το δρομολόγιο είναι Βαρκελώνη, Νίκαια, Φλωρεντία, Ρώμη, Σαλέρνο, Μισσόνι, Κίρκουα, Κοτορ, Σπλιτ, Βενετία.



### Γενικά Χαρακτηριστικά του Norwegian Viva:

Ναυπήγηση 2023 · 142.500 τόνους · 3.099 επιβάτες · 20 καταστρώματα · 15 εστιατόρια · 19 μπαρ/σαλόνια · 4 πισίνες · 6 τζακούζι  
· νεροτσουλήθρα με παλιρροιακό κύμα · παιδικό υδάτινο πάρκο · αγωνιστική πίστα · προσομοιωτή αγώνων αυτοκινήτων  
· διαδραστικό μίνι γκολφ · σπα · καταστήματα · θέατρο · καζίνο · γυμναστήριο

# Αμάφι, Σικελία & Κροατία

## NCL Gem

NCL  
NORWEGIAN  
CRUISE LINE

Επιβίβαση από Ρώμη ή Βενετία | 8 Μέρες | κάθε Κυριακή από 17/5 μέχρι 25/10

ΡΩΜΗ | ΑΛΛΑΦΙ | ΚΑΤΑΝΙΑ | ΚΕΡΚΥΡΑ | ΚΟΤΟΡ | ΣΠΛΙΤ | ΚΟΡΕΡ | ΒΕΝΕΤΙΑ

από  
**€925**  
το άτομο

| ΗΜΕΡΑ   | ΛΙΜΑΝΙ           | ΑΦΙΞΗ | ΑΝΑΧ  | ΑΝΑΧΩΡΗΣΕΙΣ:            |
|---------|------------------|-------|-------|-------------------------|
| 1η Μέρα | Ρώμη, Ιταλία     | -     | 16:00 | Μάιο 17 24 31           |
| 2η Μέρα | Αμάφι, Σαλέρνο   | 07:00 | 18:00 | Ιούνιο 07 14 21 28      |
| 3η Μέρα | Κατάνια, Σικελία | 07:00 | 16:00 | Ιούλιο 05 12 19 26      |
| 4η Μέρα | Κέρκυρα, Ελλάδα  | 10:00 | 19:30 | Αύγουστο 02 09 16 23 30 |
| 5η Μέρα | Κοτορ, Κροατία   | 07:00 | 18:00 | Σεπτέμβριο 06 13 20 27  |
| 6η Μέρα | Σπλιτ, Κροατία   | 07:00 | 17:00 | Οκτώβριο 04 11 18 25    |
| 7η Μέρα | Κορρερ, Σλοβενία | 06:00 | 19:00 |                         |
| 8η Μέρα | Βενετία, Ραβέννα | 06:00 | -     |                         |

Σε ορισμένες αναχωρήσεις το δρομολόγιο διαφοροποιείται.



### Γενικά Χαρακτηριστικά του Norwegian Gem:

Ναυπήγηση 2007 - Ανακαίνιση 2012 - 93.530 τόνους - 2.394 επιβάτες - 12 καταστρώματα - 13 εστιατόρια - 11 μπαρ/σαλόνια - 3 πισίνες - 6 τζακούζι - σπα - καταστήματα - θέατρο - καζίνο - γυμναστήριο

# Ισπανία & Πορτογαλία

## NCL Dawn

NCL  
NORWEGIAN  
CRUISE LINE

Επιβίβαση από Βαρκελώνη ή Λισαβόνα | 8 Μέρες | κάθε Κυριακή από 19/4 μέχρι 25/10

ΒΑΡΚΕΛΩΝΗ | ΜΑΓΙΟΡΚΑ | ΒΑΛΕΝΘΙΑ | ΜΟΤΡΙΛ | ΓΙΒΡΑΛΤΑΡ | ΚΑΝΤΙΘ | ΡΟΡΤΙΜΑΟ | ΛΙΣΑΒΟΝΑ

από  
**€780**  
το άτομο



| ΗΜΕΡΑ     | ΛΙΜΑΝΙ               | ΑΦΙΞΗ | ΑΝΑΧ  | ΑΝΑΧΩΡΗΣΗ               |
|-----------|----------------------|-------|-------|-------------------------|
| Κυριακή   | Βαρκελώνη, Ισπανία   | -     | 16:00 | Απρίλιο 19 26           |
| Δευτέρα   | Μαγιόρκα, Ισπανία    | 07:00 | 21:00 | Μάιο 03 10 17 24 31     |
| Τρίτη     | Βαλένθια, Ισπανία    | 07:00 | 16:00 | Ιούνιο 07 14 21 28      |
| Τετάρτη   | Μοτρίλ, Ισπανία      | 10:00 | 23:59 | Ιούλιο 05 12 19 26      |
| Πέμπτη    | Γιβραλτάρ            | 08:00 | 15:00 | Αύγουστο 02 09 16 23 30 |
| Παρασκευή | Καντιθ, Ισπανία      | 07:00 | 19:00 | Σεπτέμβριο 06 13 20 27  |
| Σάββατο   | Ρορτίμαο, Πορτογαλία | 07:00 | 18:00 | Οκτώβριο 04 11 18 25    |
| Κυριακή   | Λισαβόνα, Πορτογαλία | 06:00 | -     |                         |

Σε ορισμένες αναχωρήσεις τα λιμάνια προέλευσης, οι ώρες και η διάρκεια της κρουαζιέρας διαφέρουν.



### Γενικά Χαρακτηριστικά του Norwegian Dawn:

Ναυπήγηση 1998 - Ανακαίνιση 2016 - 92.250 τόνους - 2.290 επιβάτες - 14 καταστρώματα - 11 εστιατόρια - 8 μπαρ/σαλόνια - 2 ποίερες - κλαμπ για παιδιά και έφηβους - arcade παιχνίδια - σπα - καταστήματα - θέατρο - καζίνο - γυμναστήριο

# Πορτογαλία & Ισπανία

## Liberty of the Seas



Επιβίβαση από Σαουθάμπτον | 8 ή 10 Μέρες | αναχωρήσεις: από Μάιο μέχρι Οκτώβριο  
 ΣΑΟΥΘΑΜΠΤΟΝ | ΒΙΓΟ | ΛΙΣΑΒΟΝΑ | ΚΑΝΤΙΘ | ΛΑ ΚΟΡΟΥΝΙΑ | ΜΠΙΛΜΠΑΟ



από  
**€903**  
 το άτομο

| ΗΜΕΡΑ     | ΛΙΜΑΝΙ               | ΑΦΙΞΗ | ΑΝΑΧ  | ΑΝΑΧΩΡΗΣΕΙΣ:        |
|-----------|----------------------|-------|-------|---------------------|
| Κυριακή   | Σαουθάμπτον, Αγγλία  | -     | 17:00 | Μάιο 31             |
| Δευτέρα   | Εν Πλω               | -     | -     | Ιούνιο 14 26        |
| Τρίτη     | Βίγο, Ισπανία        | 08:00 | 08:00 | Ιούλιο 05 24        |
| Τετάρτη   | Λισαβόνα, Πορτογαλία | 08:00 | 18:00 | Αύγουστο 07 31      |
| Πέμπτη    | Καντιθ, Ισπανία      | 11:00 | 20:00 | Σεπτέμβριο 09 18 25 |
| Παρασκευή | Εν Πλω               | -     | -     | Οκτώβριο 03         |
| Σάββατο   | Λα Κορούνια, Ισπανία | 08:00 | 17:00 |                     |
| 8η Μέρα   | Μπιλμπάο, Ισπανία    | 09:00 | 19:00 |                     |
| 9η Μέρα   | Εν Πλω               | -     | -     |                     |
| 10η Μέρα  | Σαουθάμπτον, Αγγλία  | 05:30 | -     |                     |

Στις αναχωρήσεις 31/5, 14/6, 05/7, 18/9 & 03/10 το δρομολόγιο είναι βήμερο και τα λιμάνια προέγερσης διαμέρνουν.



**Γενικά Χαρακτηριστικά του Liberty of the Seas:**  
 Ναυπήγηση 2005 - Ανακαίνιση 2026 - 154.407 τόνους - 4.960 επιβάτες - 15 καταστρώματα - 10 εστιατόρια - 16 μπαρ/σαλόνια - 3 ποινές  
 · νεροτσουλήθρες · παιδικό υδροπάρκο · προσομοιωτής σέρφινγκ · παγοδόρυμο · τοίχο αναρρόφησης · μίνι γκολφ · θέατρο · καζίνο

# Γαλλία & Ισπανία

## MSC Virtuosa



Επιβίβαση από Σαουθάμπτον | 8 Μέρες | αναχωρήσεις: 30/5, 20/6, 27/6, 04/7, 05/9, 24/10 & 31/10  
 ΣΑΟΥΘΑΜΠΤΟΝ | LA ROCHELLE | ΜΠΙΛΜΠΑΟ | ΛΑ ΚΟΡΟΥΝΙΑ | CHERBOURG

από  
**€893**  
 το άτομο



| ΗΜΕΡΑ     | ΛΙΜΑΝΙ               | ΑΦΙΞΗ | ΑΝΑΧ  | ΑΝΑΧΩΡΗΣΕΙΣ:   |
|-----------|----------------------|-------|-------|----------------|
| Σάββατο   | Σαουθάμπτον, Αγγλία  | -     | 20:00 | Μάιο 30        |
| Κυριακή   | Εν πλω               | -     | -     | Ιούνιο 20 27   |
| Δευτέρα   | La Rochelle, Γαλλία  | 07:00 | 18:00 | Ιούλιο 04      |
| Τρίτη     | Μπιλμπάο, Ισπανία    | 08:00 | 17:00 | Σεπτέμβριο 05  |
| Τετάρτη   | Λα Κορούνια, Ισπανία | 09:00 | 18:00 | Οκτώβριο 24 31 |
| Πέμπτη    | Εν πλω               | -     | -     |                |
| Παρασκευή | Cherbourg, Γαλλία    | 07:00 | 19:00 |                |
| Σάββατο   | Σαουθάμπτον, Αγγλία  | 07:00 | -     |                |

Σε όλες τις αναχωρήσεις τα λιμάνια προσέγγισης και οι ώρες διαφέρουν.

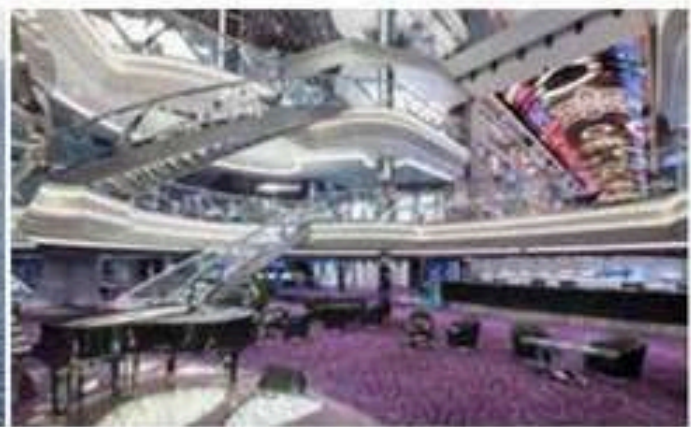

**Γενικά Χαρακτηριστικά του MSC Virtuosa:**  
 Ναυπήγηση 2021 - 181.541 τόνους - 6.334 επιβάτες - 19 καταστρώματα - 12 εστιατόρια - 20 μπαρ/σαλόνια - 4 πισίνες - 9 υδρομασάζ - Αквапарк - προσομοιωτή F1 - μπόουλινγκ - video games arcade - σπα - καταστήματα - θέατρο - καζίνο - γυμναστήριο

# Ισπανία & Ιταλία

## Sun Princess

PRINCESS CRUISES  
escape completely

Επιβίβαση από Βαρκελώνη | 8 Μέρρες | αναχωρήσεις από Απρίλιο μέχρι Οκτώβριο  
ΒΑΡΚΕΛΩΝΗ | ΜΑΓΙΟΡΚΑ | ΜΑΣΣΑΛΙΑ | ΑΚΑΤΖΙΟ | ΓΕΝΟΒΑ | SANTA MARGHERITA | ΛΑ ΣΠΕΤΣΙΑ

από  
**€733**  
το άτομο



| ΗΜΕΡΑ     | ΛΙΜΑΝΙ                   | ΑΦΙΞΗ | ΑΝΑΧ  | ΑΝΑΧΩΡΗΣΕΙΣ:  |
|-----------|--------------------------|-------|-------|---------------|
| Σάββατο   | Βαρκελώνη, Ισπανία       | -     | 17:00 | Απρίλιο 04 25 |
| Κυριακή   | Μαγιόρκα, Ισπανία        | 07:00 | 16:00 | Μάιο 16       |
| Δευτέρα   | Μασσαλία, Γαλλία         | 10:00 | 20:00 | Ιούνιο 06 27  |
| Τρίτη     | Ακάτζιο, Γαλλία          | 08:00 | 18:00 | Ιούλιο 18     |
| Τετάρτη   | Γενοβα, Ιταλία           | 08:00 | 20:00 | Αύγουστο 29   |
| Πέμπτη    | Santa Margherita, Ιταλία | 07:00 | 19:00 | Σεπτέμβριο 19 |
| Παρασκευή | Λα Σπέτσια, Ιταλία       | 07:00 | 19:00 | Οκτώβριο 10   |
| Σάββατο   | Ρίμη, Ιταλία             | 09:00 | -     |               |

Σε ορισμένες αναχωρήσεις τα λιμάνια προέγερσης και οι ώρες διαφέρουν



### Γενικά Χαρακτηριστικά του Sun Princess:

Ναυπήγηση 2024 · 175.500 τόνους · 3.660 επιβάτες · 21 καταστρώματα · 13 εστιατόρια · 14 μπαρ/σαλόνια · 2 πισίνες · τζακούζι · roll glider · τοίχο αναρρίχησης · κλαμπ για παιδιά και έφηβους · σπα · καταστήματα · θέατρο · καζίνο · γυμναστήριο · αίθριο σινεμά

# Δυτική Μεσόγειος Celebrity Xcel

Celebrity X Cruises®

Επιβίβαση από Βαρκελώνη | 8 Μέρες | αναχωρήσεις: 27/06, 04/07, 25/07, 01/08, 22/08 & 29/08

ΒΑΡΚΕΛΩΝΗ | ΝΙΚΑΙΑ | ΠΟΡΤΟΦΙΝΟ | ΛΑ ΣΠΕΤΖΙΑ | ΡΩΜΗ | ΝΑΠΟΛΗ



από  
**€1568**  
το άτομο

| ΗΜΕΡΑ     | ΛΙΜΑΝΙ             | ΑΦΕΙΧΗ | ΑΝΑΧ  | ΑΝΑΧΩΡΗΣΕΙΣ:      |
|-----------|--------------------|--------|-------|-------------------|
| Σάββατο   | Βαρκελώνη, Ισπανία | -      | 17:00 | Ιούνιο 27         |
| Καριακή   | Νίκαια, Γαλλία     | 09:00  | 20:00 | Ιούλιο 04 25      |
| Δευτέρα   | Πορτοφίνο, Ιταλία  | 08:00  | 21:00 | Αύγουστο 01 22 29 |
| Τρίτη     | Λα Σπετζία, Ιταλία | 06:30  | 19:00 |                   |
| Τετάρτη   | Ρώμη, Ιταλία       | 07:00  | 20:00 |                   |
| Πέμπτη    | Νάπολη, Ιταλία     | 08:00  | 19:00 |                   |
| Παρασκευή | Εν πλω             | -      | -     |                   |
| Σάββατο   | Βαρκελώνη, Ισπανία | 05:00  | -     |                   |

Σε ορισμένες αναχωρήσεις τα λιμάνια προέγερσης και οι ώρες διαφέρουν.



**Γενικά Χαρακτηριστικά του Celebrity Xcel:**  
 Ναυπήγηση 2025 - 140.600 τόνους - 3.260 επιβάτες - 17 καταστρώματα - 15 εστιατόρια - 12 μπαρ/σαλόνια - 3 πισίνες - spa - καταστήματα - θέατρο - καζίνο - γυμναστήριο

# Κροατία, Μαυροβούνιο & Ιταλία

## Celebrity Constellation

Celebrity **X** Cruises®

Επιβίβαση από Ρώμη ή Ραβέννα | 11 ή 12 Μέρες | αναχωρήσεις από Απρίλιο μέχρι Οκτώβριο

ΡΩΜΗ | ΛΙΒΟΡΝΟ | ΑΜΑΛΦΙ | ΜΕΣΣΙΝΗ | ΚΟΤΟΡ | ΝΤΟΥΜΠΡΟΒΝΙΚ | ΣΠΛΙΤ | ΖΑΤΑΡ

από  
**€1071**  
το άτομο



| ΗΜΕΡΑ    | ΔΙΜΑΝΙ                | ΑΦΙΞΗ | ΑΝΑΧ  | ΑΝΑΧΩΡΗΣΕΙΣ:      |
|----------|-----------------------|-------|-------|-------------------|
| 1η Μέρα  | Ρώμη, Ιταλία          | -     | 17:00 | Απρίλιο 27        |
| 2η Μέρα  | Λιβόρνο, Ιταλία       | 07:00 | -     | Μάιο 08 18 29     |
| 3η Μέρα  | Λιβόρνο, Ιταλία       | -     | 19:00 | Ιούνιο 08 19 29   |
| 4η Μέρα  | Εν Πίλι               | -     | -     | Ιούλιο 10 20 31   |
| 5η Μέρα  | Σαλέρνο, Αμάλφι       | 07:00 | 18:00 | Αύγουστο 10 21 31 |
| 6η Μέρα  | Μεσσίγη, Σικελία      | 08:00 | 20:00 | Σεπτέμβριο 11 21  |
| 7η Μέρα  | Εν Πίλι               | -     | -     | Οκτώβριο 02 12 23 |
| 8η Μέρα  | Κοτορ, Μαυροβούνιο    | 07:00 | 19:00 |                   |
| 9η Μέρα  | Ντουμπρόβνικ, Κροατία | 07:00 | 18:00 |                   |
| 10η Μέρα | Σπλιτ, Κροατία        | 08:00 | 19:00 |                   |
| 11η Μέρα | Ζατάρ, Κροατία        | 08:00 | 18:00 |                   |
| 12η Μέρα | Ραβέννα, Ιταλία       | 06:00 | -     |                   |

Σε ορισμένες αναχωρήσεις τα λιμάνια προέγερσης και οι ώρες διαφέρουν.

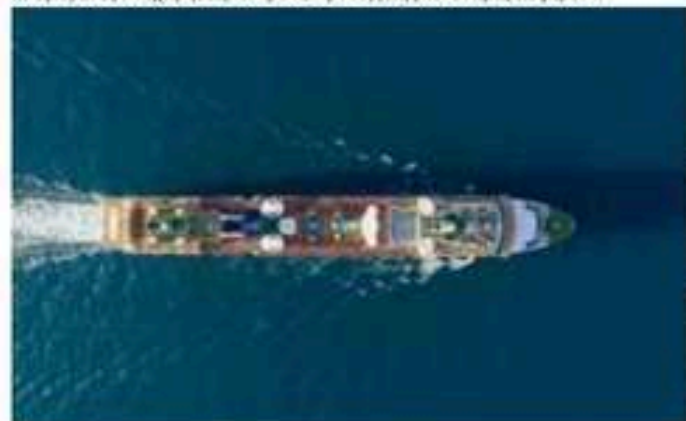

Γενικά Χαρακτηριστικά του Celebrity Constellation:

Ναυπήγηση 2001 - Ανακίνηση 2024 - 90.940 τόνους - 2.170 επιβάτες - 13 καταστρώματα - 8 εσπατόρια - 10 μπαρ/σαλόνια - 3 πιπίνες - σπα - καταστήματα - θέατρο - καζίνο

# Σαρδηνία, Ισπανία & Ιταλία

## MSC Musica



Επιβίβαση από Ρώμη | 8 Μέρες | κάθε Δευτέρα από 20/4 μέχρι 12/10

ΡΩΜΗ | ΓΕΝΟΒΑ | ΜΑΣΣΑΛΙΑ | ΒΑΛΕΝΘΙΑ | ΙΜΠΙΖΑ | ΚΑΛΙΑΡΙ

από  
**€663**  
το άτομο



| ΗΜΕΡΑ     | ΛΙΜΑΝΙ            | ΑΦΙΞΗ | ΑΝΑΧ  | ΑΝΑΧΩΡΗΣΕΙΣ:            |
|-----------|-------------------|-------|-------|-------------------------|
| Δευτέρα   | Ρώμη, Ιταλία      | -     | 18:00 | Απρίλιο 20 27           |
| Τρίτη     | Γενοβα, Ιταλία    | 08:00 | 18:00 | Μάιο 04 11 18 25        |
| Τετάρτη   | Μασσαλία, Γαλλία  | 07:00 | 15:00 | Ιούνιο 01 15 22 29      |
| Πέμπτη    | Βαλένθια, Ισπανία | 10:00 | 20:00 | Ιούλιο 06 13 20 27      |
| Παρασκευή | Ιμπιζα, Ισπανία   | 09:00 | 23:59 | Αύγουστο 03 10 17 24 31 |
| Σάββατο   | Εν Πλω            | -     | -     | Σεπτέμβριο 07 14 21 28  |
| Κυριακή   | Κάλιαρι, Σαρδηνία | 08:00 | 17:00 | Οκτώβριο 05 12          |
| Δευτέρα   | Ρώμη, Ιταλία      | 08:00 | -     |                         |

Σε ορισμένες αναχωρήσεις τα λιμάνια προέλευσης και οι ώρες διαφέρουν. Σε όλες τις αναχωρήσεις υπάρχει η δυνατότητα επιβίβασης από Γενοβα και Μασσαλία.

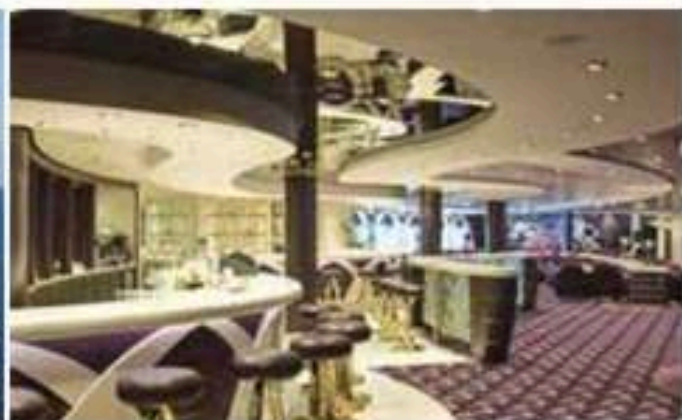

### Γενικά Χαρακτηριστικά του MSC Musica:

Ναυπήγηση 2006 - Ανακαίνιση 2019 - 92.409 τόνους - 3.223 επιβάτες - 16 καταστρώματα - 4 εστιατόρια - 8 μπαρ/σαλόνια - 3 πισίνες - 6 τζακούζι - σπα - καταστήματα - θέατρο - καζίνο - γυμναστήριο - κλαμπ για παιδιά και εφήβους

# Πορτογαλία, Ισπανία & Γαλλία

## MSC Opera



Επιβίβαση από Γένοβα | 11 Μέρες | αναχωρήσεις από Μάιο μέχρι Σεπτέμβριο  
 ΓΕΝΟΒΑ | ΜΑΣΣΑΛΙΑ | ΜΑΛΑΓΑ | ΚΑΝΤΙΘ | ΛΙΣΑΒΟΝΑ | ΑΛΙΚΑΝΤΕ | ΜΑΧΟΝ | ΟΛΜΠΙΑ

από  
**€1279**  
 το άτομο



| ΗΜΕΡΑ    | ΛΙΜΑΝΙ               | ΑΦΙΞΗ | ΑΝΑΧ  | ΑΝΑΧΩΡΗΣΕΙΣ:         |
|----------|----------------------|-------|-------|----------------------|
| 1η Μέρα  | Γένοβα, Ιταλία       | -     | 18:00 |                      |
| 2η Μέρα  | Μασσαλία, Γαλλία     | 09:00 | 17:00 | Μάιο 13 23           |
| 3η Μέρα  | Εν πλώ               | -     | -     | Ιούνιο 02 12 22      |
| 4η Μέρα  | Μάλαγα, Ισπανία      | 08:00 | 18:00 | Ιούλιο 02 12 22      |
| 5η Μέρα  | Καντιθ, Ισπανία      | 07:00 | 17:00 | Αύγουστο 01 11 21 31 |
| 6η Μέρα  | Λισαβόνα, Πορτογαλία | 09:00 | 18:00 | Σεπτέμβριο 10 20 30  |
| 7η Μέρα  | Εν πλώ               | -     | -     |                      |
| 8η Μέρα  | Αλικάντε, Ισπανία    | 09:00 | 17:00 |                      |
| 9η Μέρα  | Μαχόν, Ισπανία       | 09:00 | 16:00 |                      |
| 10η Μέρα | Όλμπια, Ιταλία       | 10:00 | 19:00 |                      |
| 11η Μέρα | Γένοβα, Ιταλία       | 09:00 | -     |                      |

Σε ορισμένες αναχωρήσεις τα λιμάνια προέγερσης και οι ώρες διαφέρουν!

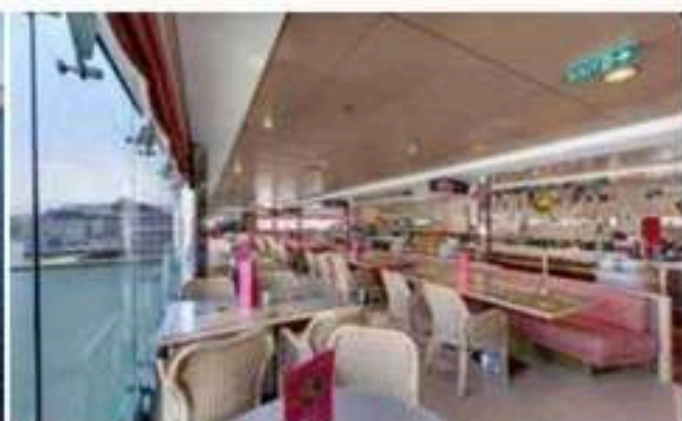

### Γενικά Χαρακτηριστικά του MSC Opera:

Ναυπήγηση 2004 · Ανακαίνιση 2015 · 65.591 τόνους · 2.679 επιβάτες · 13 καταστρώματα · 4 εστιατόρια · 7 μπαρ/σαλόνια · 2 πισίνες · 2 τζακούζι · μίνι γκολφ · κλαμπ για παιδιά και έφηβους · shuffleboard · σποκ · καταστήματα · θέατρο · καζίνο · γυμναστήριο

## Κρουαζιέρες στη Βόρεια Ευρώπη

Ανακαλύψτε την μαγεία της Βόρειας Ευρώπης με μια παραμυθένια κρουαζιέρα, όπου η φυσική ομορφιά συναντά τον πολιτισμό και την ιστορία. Εξερευνήστε τα εντυπωσιακά Νορβηγικά φιόρδ, τις κομψές πρωτεύουσες της Βαλτικής και τα μοναδικά θαύματα της Ισλανδίας.

Ιδανικές για οικογένειες και φίλους που αναζητούν νέες περιπέτειες και προσφέρουν νέες εμπειρίες, γεμάτες συναρπαστικές ανακαλύψεις και αξέχαστες αναμνήσεις!

Επικοινωνήστε μαζί μας για ειδικές τιμές και προσφορές αεροπορικών εισιτηρίων.



# Νορβηγικά Φιόρδ MSC Euribia



Επιβίβαση από Κοπεγχάγη | 8 Μέρες | αναχωρήσεις κάθε Κυριακή από 03/5 μέχρι 04/10  
ΚΟΠΕΓΧΑΓΗ | HELLESYLT | GEIRANGER | ΑΛΕΣΟΥΝΤ | ΦΛΑΜ | ΚΙΕΛΟ

από  
**€1043**  
το άτομο

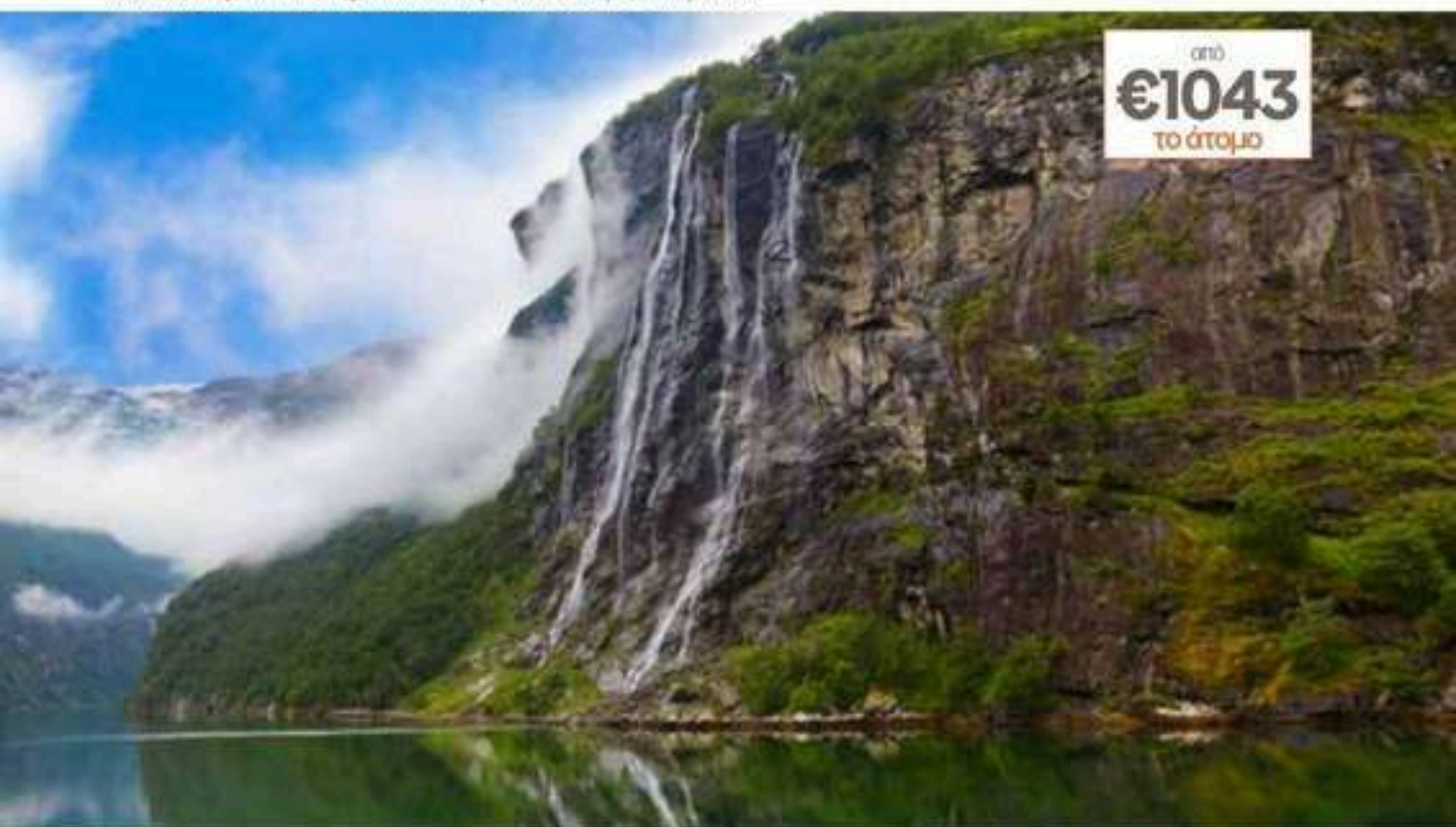

| ΗΜΕΡΑ     | ΛΙΜΑΝΙ                        | ΑΦΙΞΗ | ΑΝΑΧ  | ΑΝΑΧΩΡΗΣΕΙΣ:            |
|-----------|-------------------------------|-------|-------|-------------------------|
| Κυριακή   | Κοπεγχάγη, Δανία              | -     | 18:00 | Μάιο 03 10 17 24 31     |
| Δευτέρα   | Εν πλω                        | -     | -     | Ιούνιο 07 14 21 28      |
| Τρίτη     | Hellesylt/Geiranger, Νορβηγία | 09:00 | 21:00 | Ιούλιο 05 12 19 26      |
| Τετάρτη   | Άλεσσούντ, Νορβηγία           | 07:00 | 17:00 | Αύγουστο 02 09 16 23 30 |
| Πέμπτη    | Φλαμ, Νορβηγία                | 07:00 | 18:00 | Σεπτέμβριο 06 13 20 27  |
| Παρασκευή | Εν πλω                        | -     | -     | Οκτώβριο 04             |
| Σάββατο   | Κιέλο, Γερμανία               | 09:00 | 19:00 |                         |
| Κυριακή   | Κοπεγχάγη, Δανία              | 08:00 | -     |                         |

Σε ορισμένες αναχωρήσεις τα λιμάνια προέλευσης και οι ώρες διαφέρουν. Σε όλες τις αναχωρήσεις υπάρχει η δυνατότητα επιβίβασης από Κιέλο.



#### Γενικά Χαρακτηριστικά του MSC Euribia:

Ναυπήγηση 2022 - 181.541 τόνους - 6.327 επιβάτες - 19 καταστρώματα - 12 εστιατόρια - 20 μπαρ/σαλόνια - 3 πισίνες - τζακούζι - γήπεδα (μπάσκετ, βόλεϊ, τένις και ποδοσφαίρου) - προσομοιωτή F1 - μπόουλινγκ - κλαμπ για παιδιά και έφηβους - σπα - καταστήματα - θέατρο - καζίνο - γυμναστήριο

# Νορβηγικά Φιόρδ Costa Diadema



Επιβίβαση από Κοπεγχάγη | 8 Μέρες | αναχωρήσεις κάθε Σάββατο από 16/05 μέχρι 05/09

ΚΟΠΕΓΧΑΓΗ | HELLESYLT | GEIRANGER | BERGEN | ΣΤΑΒΑΝΓΚΕΡ | ΚΙΕΛΟ

από  
**€849**  
το άτομο



| ΗΜΕΡΑ     | ΛΙΜΑΝΙ                        | ΑΦΙΞΗ | ΑΝΑΧ  | ΑΝΑΧΩΡΗΣΕΙΣ:            |
|-----------|-------------------------------|-------|-------|-------------------------|
| Σάββατο   | Κοπεγχάγη, Δανία              | -     | 18:00 | Μάιο 16 23 30           |
| Κυριακή   | Εν πλω                        | -     | -     | Ιούνιο 06 13 20 27      |
| Δευτέρα   | Hellesylt/Geiranger, Νορβηγία | 08:30 | 19:30 | Ιούλιο 04 11 18 25      |
| Τρίτη     | Bergen, Νορβηγία              | 10:00 | 20:00 | Αύγουστο 01 08 15 22 29 |
| Τετάρτη   | Στάβανγκερ, Νορβηγία          | 09:00 | 18:00 | Σεπτέμβριο 05           |
| Πέμπτη    | Εν πλω                        | -     | -     |                         |
| Παρασκευή | Κιέλο, Γερμανία               | 08:00 | 19:30 |                         |
| Σάββατο   | Κοπεγχάγη, Δανία              | 10:00 | -     |                         |

Σε ορισμένες αναχωρήσεις τα λιμάνια προέγερσης και οι ώρες διαφέρουν. Σε όλες τις αναχωρήσεις υπάρχει η δυνατότητα επιβίβασης από Κιέλο.

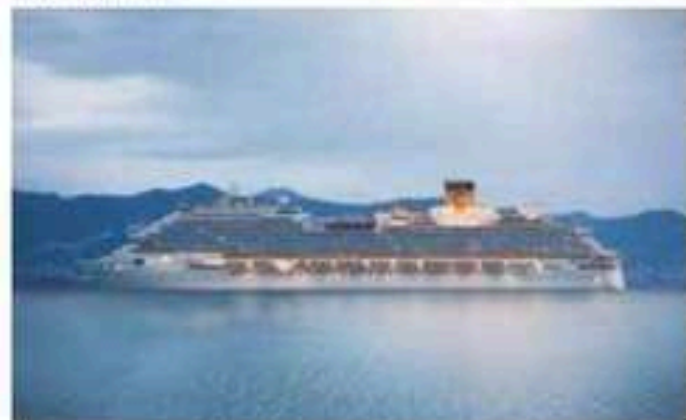

#### Γενικά Χαρακτηριστικά του Costa Diadema:

Ναυπήγηση 2014 - 132.500 τόνους - 4.927 επιβάτες - 15 καταστρώματα - 8 εστιατόρια - 11 μπαρ/σαλόνια - 11 πινακές και τζακούζι - κλαμπ για παιδιά και έφηβους - arcade παιχνίδια - σπα - καταστήματα - θέατρο - καζίνο - γυμναστήριο

# Νορβηγικά Φιόρδ MSC Magnifica



Επιβίβαση από Κοπεγχάγη | 8 Μέρες | αναχωρήσεις από Ιούνιο μέχρι Σεπτέμβριο  
ΚΟΠΕΧΑΓΗ | ΒΑΡΝΕΜΟΥΝΤΕ | ΕΙΔΦJORD | BERGEN | ΚΡΙΣΤΙΑΝΣΑΝΤ | ΟΣΛΟ

από  
**€1093**  
το άτομο



| ΗΜΕΡΑ     | ΛΙΜΑΝΙ                 | ΑΦΙΞΗ | ΑΝΑΧ  | ΑΝΑΧΩΡΗΣΕΙΣ:   |
|-----------|------------------------|-------|-------|----------------|
| Σάββατο   | Κοπεγχάγη, Δανία       | -     | 18:00 | Ιούνιο 13 27   |
| Κυριακή   | Βαρνεμούντε, Γερμανία  | 08:00 | 17:00 | Ιούλιο 11 25   |
| Δευτέρα   | Εν πλω                 | -     | -     | Αύγουστο 08 22 |
| Τρίτη     | Ειδφjord, Νορβηγία     | 08:00 | 17:00 | Σεπτέμβριο 05  |
| Τετάρτη   | Bergen, Νορβηγία       | 12:00 | 20:00 |                |
| Πέμπτη    | Κρίστιανσαντ, Νορβηγία | 13:00 | 21:00 |                |
| Παρασκευή | Όσλο, Νορβηγία         | 08:00 | 18:00 |                |
| Σάββατο   | Κοπεγχάγη, Δανία       | 09:00 | -     |                |

Σε ορισμένες αναχωρήσεις τα λιμάνια προέλευσης και οι ώρες διαφέρουν

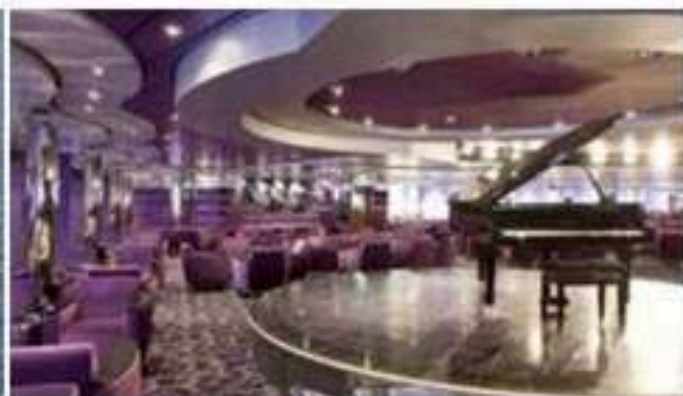

#### Γενικά Χαρακτηριστικά του MSC Magnifica:

Ναυπήγηση 2010 · Ανακοίνηση 2021 · 95.128 τόνους · 3.223 επιβάτες · 13 καταστρώματα · 12 εστιατόρια · 11 μπαρ/σαλόνια · 3 πισίνες · 9 τζακούζι · σπα · καταστήματα · θέατρο · καζίνο · κλαμπ για παιδιά και εφήβους · γυμναστήριο · γήπεδο μπόσκετ · γήπεδο τένις · μπόουλινγκ · 4D κινηματογράφο · ηλεκτρονικά παιχνίδια

# Βαλτικές Πρωτεύουσες MSC Magnifica



Επιβίβαση από Κοπεγχάγη | 8 Μέρες | αναχωρήσεις από Ιούνιο μέχρι Αύγουστο  
ΚΟΠΕΧΑΓΗ | ΒΑΡΝΕΜΟΥΝΤΕ | ΓΚΝΤΙΝΙΑ | ΚΑΙΡΕΔΑ | ΡΙΓΑ | ΣΤΟΚΧΟΛΜΗ



από  
**€1093**  
το άτομο

| ΗΜΕΡΑ     | ΛΙΜΑΝΙ                | ΑΦΙΞΗ | ΑΝΑΧ  | ΑΝΑΧΩΡΗΣΕΙΣ:      |
|-----------|-----------------------|-------|-------|-------------------|
| Σάββατο   | Κοπεγχάγη, Δανία      | -     | 18:00 | Ιούνιο 05 20      |
| Κυριακή   | Βαρνεμούντε, Γερμανία | 07:00 | 17:00 | Ιούλιο 04 18      |
| Δευτέρα   | Γκντίνια, Πολωνία     | 10:00 | 19:00 | Αύγουστο 01 15 29 |
| Τρίτη     | Καίρεδα, Λιθουανία    | 07:00 | 15:30 |                   |
| Τετάρτη   | Ρίγα, Λετονία         | 07:00 | 14:30 |                   |
| Πέμπτη    | Στοκχόλμη, Σουηδία    | 09:00 | 17:00 |                   |
| Παρασκευή | Εν Πλω                | -     | -     |                   |
| Σάββατο   | Κοπεγχάγη, Δανία      | 09:00 | -     |                   |

Σε ορισμένες αναχωρήσεις τα λιμάνια προέλευσης και οι ώρες διαφέρουν



**Γενικά Χαρακτηριστικά του MSC Magnifica:**  
Ναυπήγηση 2010 · Ανακοίνηση 2021 · 95.128 τόνους · 3.223 επιβάτες · 13 καταστρώματα · 12 εστιατόρια · 11 μπαρ/σαλόνια · 3 πισίνες · 9 τζακούζι · σπα · καταστήματα · θέατρο · καζίνο · κλαμπ για παιδιά και εφήβους · γυμναστήριο · γήπεδο μπόσκετ · γήπεδο τένις · μπόουλινγκ · 4D κινηματογράφο · ηλεκτρονικά παιχνίδια

# Νορβηγικά Φιόρδ Costa Favolosa



Επιβίβαση από Κοπεγχάγη | 08 ή 10 Μέρες | αναχωρήσεις από Μάιο μέχρι Σεπτέμβριο  
ΑΜΒΟΥΡΓΟ | ΜΑΛΟΥ | ΗΕΛΛΕΣΥΛΤ | ΝΟΡΔΦΟΡΔΕΙΔ | ΒΙΚ ΣΟΓΝ | ΦΛΑΜ | ΗΑΥΓΕΣΟΥΝΔ

από  
**€619**  
το άτομο



| ΗΜΕΡΑ    | ΛΙΜΑΝΙ                 | ΑΦΙΞΗ | ΑΝΑΧ  | ΑΝΑΧΩΡΗΣΕΙΣ:        |
|----------|------------------------|-------|-------|---------------------|
| 1η Μέρα  | Αμβούργο, Γερμανία     | -     | 20:00 | Μάιο 17 24          |
| 2η Μέρα  | Εν πλω                 | -     | -     | Ιούνιο 10 19        |
| 3η Μέρα  | Maloy, Νορβηγία        | 11:00 | 20:00 | Ιούλιο 01 22 27     |
| 4η Μέρα  | Hellesylt, Νορβηγία    | 08:00 | 19:00 | Αύγουστο 15 25      |
| 5η Μέρα  | Nordfjordeid, Νορβηγία | 09:00 | 19:00 | Σεπτέμβριο 03 12 20 |
| 6η Μέρα  | Vik Sogn, Νορβηγία     | 08:00 | 18:00 |                     |
| 7η Μέρα  | Φλαμ, Νορβηγία         | 08:30 | 17:00 |                     |
| 8η Μέρα  | Haugesund, Νορβηγία    | 13:00 | 20:00 |                     |
| 9η Μέρα  | Εν πλω                 | -     | -     |                     |
| 10η Μέρα | Αμβούργο, Γερμανία     | 06:00 | -     |                     |

Σε όλες τις αναχωρήσεις τα λιμάνια προσέγγισης, οι ώρες και η διάρκεια της κρουαζιέρας διαφέρουν.



#### Γενικά Χαρακτηριστικά του Costa Favolosa:

Ναυπήγηση 2013 - Ανακαίνιση 2022 - 139.072 τόνους - 4.345 επιβάτες - 18 καταστρώματα - 7 καπνοτόγια - 13 μπαρ/σαλόνια - 4 πισίνες - 12 υδρομασάζ - υδρότινο πάρκο - προσομοιωτή Formula 1 - 4D σινεμά - μπόουλινγκ - σπα - καταστήματα - θέατρο - καζίνο - γυμναστήριο

# Ισλανδία & Σκωτία

## Costa Favolosa



Επιβίβαση από Αμβούργο | 13 Μέρες | αναχωρήσεις: 10/07 & 03/08

AMBOYPTO | SCRABSTER | REYKJAVIK | GRUNDAFJORD | ISAFJORD | SEYDISFJORDUR | KIRKWALL

από  
**€1389**  
το άτομο



| ΗΜΕΡΑ    | ΛΙΜΑΝΙ                  | ΑΦΙΞΗ | ΑΝΑΧ  | ΑΝΑΧΩΡΗΣΕΙΣ: |
|----------|-------------------------|-------|-------|--------------|
| 1η Μέρα  | Αμβούργο, Γερμανία      | -     | 20:00 | Ιούλιο 30    |
| 2η Μέρα  | Εν πλω                  | -     | -     | Αύγουστο 03  |
| 3η Μέρα  | Scrabster, Σκωτία       | 07:30 | 17:00 |              |
| 4η Μέρα  | Εν πλω                  | -     | -     |              |
| 5η Μέρα  | Reykjavik, Ισλανδία     | 09:30 | 21:00 |              |
| 6η Μέρα  | Grundarfjord, Ισλανδία  | 09:00 | 20:00 |              |
| 7η Μέρα  | Isafjord, Ισλανδία      | 09:00 | -     |              |
| 8η Μέρα  | Isafjord, Ισλανδία      | -     | 12:00 |              |
| 9η Μέρα  | Seydisfjordur, Ισλανδία | 09:00 | 18:00 |              |
| 10η Μέρα | Εν πλω                  | -     | -     |              |
| 11η Μέρα | Kirkwall, Σκωτία        | 08:00 | 17:00 |              |
| 12η Μέρα | Εν πλω                  | -     | -     |              |
| 13η Μέρα | Αμβούργο, Γερμανία      | 06:00 | -     |              |



### Γενικά Χαρακτηριστικά του Costa Favolosa:

Ναυπήγηση 2013 - Ανακαίνιση 2022 - 139.072 τόνους - 4.345 επιβάτες - 18 καταστρώματα - 7 καπνιστήρια - 13 μπαρ/σαλόνια - 4 πισίνες - 12 υδρομασάζ - υδάτινο πάρκο - προσομοιωτή Formula 1 - 4D σινεμά - μπόουλινγκ - σπα - καταστήματα - θέατρο - καζίνο - γυμναστήριο

# Ισλανδία MSC Preziosa



Επιβίβαση από Αμβούργο | 11 ή 12 Μέρες | αναχωρήσεις από Μάιο μέχρι Αύγουστο

ΑΜΒΟΥΡΓΟ | INVERGORDON | ΡΕΙΚΙΑΒΙΚ | ISAFJORDUR | ΑΚΟΥΕΡ | ΚΙΡΚΒΑΛΛ

από  
**€1079**  
το άτομο



| ΗΜΕΡΑ    | ΛΙΜΑΝΙ               | ΑΦΙΞΗ | ΑΝΑΧ  | ΑΝΑΧΩΡΗΣΕΙΣ: |
|----------|----------------------|-------|-------|--------------|
| 1η Μέρα  | Αμβούργο, Γερμανία   | -     | 19:00 | Μάιο 10 20   |
| 2η Μέρα  | Εν πλω               | -     | -     | Ιούνιο 11    |
| 3η Μέρα  | Invergordon, Αγγλία  | 07:00 | 17:00 | Ιούλιο 06 28 |
| 4η Μέρα  | Εν πλω               | -     | -     | Αύγουστο 23  |
| 5η Μέρα  | Ρέικιαβικ, Ισλανδία  | 10:00 | -     |              |
| 6η Μέρα  | Ρέικιαβικ, Ισλανδία  | -     | 18:00 |              |
| 7η Μέρα  | Isafjordur, Ισλανδία | 07:00 | 18:00 |              |
| 8η Μέρα  | Ακούερι, Ισλανδία    | 07:00 | 18:00 |              |
| 9η Μέρα  | Εν πλω               | -     | -     |              |
| 10η Μέρα | Κίρκβαλλ, Αγγλία     | 09:00 | 20:00 |              |
| 11η Μέρα | Εν πλω               | -     | -     |              |
| 12η Μέρα | Αμβούργο, Γερμανία   | 06:00 | -     |              |

Σε όλες τις αναχωρήσεις τα λιμάνια προαίτησης, οι ώρες και η διάρκεια της κρουαζιέρας διαφέρουν

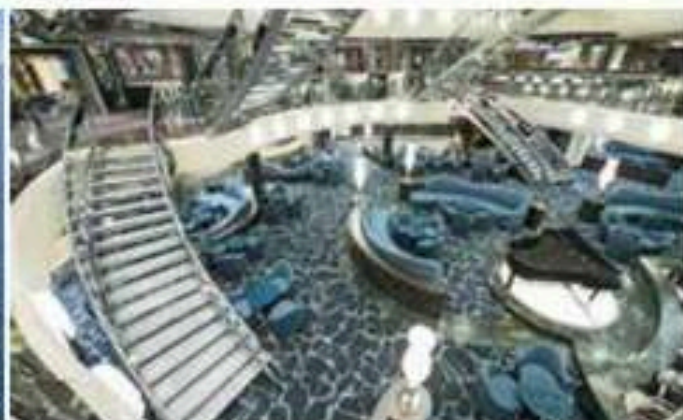

#### Γενικά Χαρακτηριστικά του MSC Preziosa:

Ναυπήγηση 2013 - Ανακαίνιση 2017 - 139.072 τόνους - 4.345 επιβάτες - 18 καταστρώματα - 7 εστιατόρια - 13 μπαρ/σαλόνια - 4 πιπίνες  
· 12 υδρομασάζ · υδάτινο πάρκο · προσομοιωτή Formula 1 · 4D σινεμά · μπόουλινγκ · σπα · καταστήματα · θέατρο · καζίνο · γυμναστήριο

# Ισλανδία & Νορβηγικά Φιόρδ

## NCL Star

NCL  
NORWEGIAN  
CRUISE LINE®

Επιβίβαση από Ρέικιαβικ | 11 Μέρη | αναχωρήσεις από Μάιο μέχρι Αύγουστο  
ΡΕΙΚΙΑΒΙΚ | ISAFJORDUR | AKUREYRI | MALOY | LEIRVIK | INVERGODRON | ΕΔΙΜΒΟΥΡΓΟ

από  
**€1655**  
το άτομο



| ΗΜΕΡΑ    | ΛΙΜΑΝΙ               | ΑΦΕΣΗ | ΑΝΑΧ  | ΑΝΑΧΩΡΗΣΕΙΣ:         |
|----------|----------------------|-------|-------|----------------------|
| 1η Μέρα  | Ρέικιαβικ, Ισλανδία  | -     | 17:00 | Μάιο 10 21 31        |
| 2η Μέρα  | Isafjordur, Ισλανδία | 07:00 | 17:00 | Ιούνιο 11            |
| 3η Μέρα  | Ακюреγρι, Ισλανδία   | 06:30 | 15:00 | Ιούλιο 02 12 23      |
| 4η Μέρα  | Εν πλω               | -     | -     | Αύγουστο 02 09 16 23 |
| 5η Μέρα  | Μαλόγ, Νορβηγία      | 11:30 | 20:00 |                      |
| 6η Μέρα  | Λειρνίκ, Νορβηγία    | 10:30 | 19:30 |                      |
| 7η Μέρα  | Εν πλω               | -     | -     |                      |
| 8η Μέρα  | Invergordon, Αγγλία  | 07:00 | 17:00 |                      |
| 9η Μέρα  | Εδιμβούργο, Σκωτία   | 07:00 | 17:00 |                      |
| 10η Μέρα | Εν πλω               | -     | -     |                      |
| 11η Μέρα | Σαουθάμπτον, Αγγλία  | 05:00 | -     |                      |

Σε όλες τις αναχωρήσεις τα λιμάνια προσέγγισης, οι ώρες και η διάρκεια της κρουαζιέρας διαφέρουν.



### Γενικά Χαρακτηριστικά του NCL Star:

Ναυπήγηση 2001 - Ανακαίνιση 2018 - 91.740 τόνους - 2.298 επιβάτες - 14 καταστρώματα - 17 εστιατόρια - 9 μπαρ/σαλόνια - πισίνα - κλαμπ για παιδιά και έφηβους - arcade παιχνίδια - σπα - καταστήματα - θέατρο - καζίνο - γυμναστήριο

# Βαλτικές Πρωτεύουσες

## NCL Sun

NCL  
NORWEGIAN  
CRUISE LINE®

Επιβίβαση από Κοπεγχάγη ή Ελσίνκι | 8 ή 10 Μέρες | αναχωρήσεις από Ιούνιο μέχρι Οκτώβριο  
ΣΤΟΚΚΟΛΜΗ | ΒΑΡΝΕΜΟΥΝΤΕ | ΕΛΣΙΝΚΙ | ΤΑΛΙΝ | ΣΤΟΚΚΟΛΜΗ

από  
**€1315**  
το άτομο



| ΗΜΕΡΑ   | ΛΙΜΑΝΙ                | ΑΦΙΞΗ | ΑΝΑΧ  | ΑΝΑΧΩΡΗΣΕΙΣ:         |
|---------|-----------------------|-------|-------|----------------------|
| 1η Μέρα | Κοπεγχάγη, Δανία      | -     | 16:00 | Ιούνιο 08 15 24      |
| 2η Μέρα | Βαρνεμούντε, Γερμανία | 06:00 | 20:00 | Ιούλιο 03 12 19 26   |
| 3η Μέρα | Εν πλω                | -     | -     | Αύγουστο 04 13 22 29 |
| 4η Μέρα | Ελσίνκι, Φινλανδία    | 08:00 | 17:00 | Σεπτέμβριο 05 14 23  |
| 5η Μέρα | Ταλίν, Εσθονία        | 08:00 | 17:00 | Οκτώβριο 02          |
| 6η Μέρα | Σταγκόλμη, Σουηδία    | 08:00 | 17:00 |                      |
| 7η Μέρα | Εν πλω                | -     | -     |                      |
| 8η Μέρα | Κοπεγχάγη, Δανία      | 07:00 | -     |                      |

Σε όλες τις αναχωρήσεις τα λιμάνια προοίγισης, αιώρες και η διάρκεια της κρουαζιέρας διαφέρουν.



### Γενικά Χαρακτηριστικά του NCL Sun:

Ναυπήγηση 2001 - Ανακαίνιση 2021 - 73.309 τόνους - 1.936 επιβάτες - 11 καταστρώματα - 15 εστιατόρια - 12 μπαρ/σαλόνια - 2 πισίνες - κλαμπ για παιδιά και εφηβους - σπα - καταστήματα - θέατρο - καζίνο - γυμναστήριο

## **Κρουαζιέρες στην Καραϊβική και τη Χαβάη**

Ανακαλύψτε έναν τροπικό παράδεισο με ζωντανά χρώματα, εκπληκτικές παραλίες και κρυστάλλινα νερά. Εξερευνήστε τα καταγάλανα νερά και τα μαγευτικά νησιά της Καραϊβικής, όπου η φιλοξενία και οι εξωτικές γεύσεις συνδυάζονται για να δημιουργήσουν αξέχαστες εμπειρίες.

Στη Χαβάη, ανακαλύψτε τις εντυπωσιακές ηφαιστειακές εκτάσεις, τις καταπράσινες ζούγκλες και τις γαλήνιες παραλίες που σας καλούν να ζήσετε την αυθεντική αίσθηση της Aloha.

Ιδανικές για ζευγάρια και οικογένειες που αναζητούν είτε περιπέτεια είτε χαλάρωση, οι κρουαζιέρες αυτές συνδυάζουν πολυτέλεια, ψυχαγωγία και αξέχαστες στιγμές εν πλω.

Επικοινωνήστε μαζί μας για ειδικές τιμές και προσφορές αεροπορικών εισιτηρίων.

# Καριϊβική & Ονδούρα

## MSC World America



Επιβίβαση από Μαϊάμι | 8 Μέρρες | ολόχρονα κάθε Σάββατο

ΜΑΙΑΜΙ | ΟΝΔΟΥΡΑ | COSTA MAYA | ΚΟΖΟΥΜΕΛ | OCEAN BAY

από  
**€584**  
το άτομο



| ΗΜΕΡΑ     | ΛΙΜΑΝΙ               | ΑΦΙΞΗ | ΑΝΑΧ  | ΑΝΑΧΩΡΗΣΕΙΣ:            |
|-----------|----------------------|-------|-------|-------------------------|
| Σάββατο   | Μαϊάμι, Φλόριδα      | -     | 16:30 | Μάιο 02 09 16 23 30     |
| Κυριακή   | Εν πλώ               | -     | -     | Ιούνιο 06 13 20 27      |
| Δευτέρα   | Ροσταν, Ονδούρα      | 09:00 | 18:00 | Ιούλιο 04 11 18 25      |
| Τρίτη     | Costa Maya, Μεξικό   | 08:00 | 17:00 | Αύγουστο 01 08 15 22 29 |
| Τετάρτη   | Κοζουμέλ, Μεξικό     | 09:00 | 19:00 | Σεπτέμβριο 05 12 19 26  |
| Πέμπτη    | Εν πλώ               | -     | -     | Οκτώβριο 03 10 17 24 31 |
| Παρασκευή | Ocean City, Μπαχάμες | 07:00 | 18:00 | Νοέμβριο 07 14 21 28    |
| Σάββατο   | Μαϊάμι, Φλόριδα      | 07:00 | -     |                         |

Σε ορισμένες αναχωρήσεις τα λιμάνια προέλευσης και οι ώρες διαφέρουν



### Γενικά Χαρακτηριστικά του MSC World America:

Ναυπήγηση 2025 - 215.863 τόνους - 6.762 επιβάτες - 22 καταστρώματα - 13 εστιατόρια - 21 μπαρ/σαλόνια - 7 πισίνες - 13 τζακούζι  
 - νεροστοιλιθήρες - αρένα λούνα παρκ - σπα - καταστήματα - μπουτίκ - καμμιτήριο - θέατρο - καζίνο - κλαμπ για παιδιά και εφήβους  
 - ηλεκτρονικά παιχνίδια - γυμναστήριο - αθλητικός πολυχώρος

# Δυτική Καραϊβική Icon of the Seas



Επιβίβαση από Μαϊάμι | 8 Μέρρες | κάθε Σάββατο από 07/03 2026 μέχρι 27/04 2027

ΜΑΙΑΜΙ | COSTA MAYA | ΟΝΔΟΥΡΑ | ΚΟΖΟΥΜΕΛ | COCO CAY



από  
**€1569**  
το άτομο

| ΗΜΕΡΑ     | ΛΙΜΑΝΙ             | ΑΦΙΞΗ | ΑΝΑΧ  | ΑΝΑΧΩΡΗΣΕΙΣ:            |
|-----------|--------------------|-------|-------|-------------------------|
| Σάββατο   | Μαϊάμι, Φλόριδα    | -     | 16:30 | Μάιο 02 09 16 23 30     |
| Κυριακή   | Εν πλώ             | -     | -     | Ιούνιο 06 13 20 27      |
| Δευτέρα   | Costa Maya, Μεξικό | 08:00 | 17:00 | Ιούλιο 04 11 18 25      |
| Τρίτη     | Ροσταν, Ονδούρα    | 07:00 | 16:00 | Αύγουστο 01 08 15 22 29 |
| Τετάρτη   | Κοζουμέλ, Μεξικό   | 08:00 | 18:00 | Σεπτέμβριο 05 12 19 26  |
| Πέμπτη    | Εν πλώ             | -     | -     | Οκτώβριο 03 10 17 24 31 |
| Παρασκευή | Coco Cay, Μπαχάμες | 07:00 | 17:00 | Νοέμβριο 07 14 21 28    |
| Σάββατο   | Μαϊάμι, Φλόριδα    | 08:00 | -     |                         |

Σε ορισμένες αναχωρήσεις τα λιμάνια προέγγραφης και οι ώρες διαφέρουν



**Γενικά Χαρακτηριστικά του Icon of the Seas:**

- Ναυπήγηση 2024 - 250.800 τόνους - 7.600 επιβάτες - 20 καταστρώματα - 21 εστιατόρια - 11 μπαρ/σαλόνια - 7 παιχνες - 9 τζακούζι
- 6 νεροστουλήθρες - καρουζέλ - σπα - καταστήματα - τοίχο αναρρίχησης - καμινωτήριο - θέατρο - καζίνο - κλαμπ για παιδιά και εφήβους
- zip line - γυμναστήριο - αθλητικό πολυχώρο

# Καριβική από Ορλάντο Star of the Seas



Επιβίβαση από Πορτ Κανάβεραλ | 8 Μέρες | κάθε Κυριακή από 01/03 2026 μέχρι 18/04 2027

ΠΟΡΤ ΚΑΝΑΒΕΡΑΛ | COCO CAY | COSTA MAYA | ΟΝΔΟΥΡΑ | ΚΟΖΟΥΜΕΛ

από  
**€1187**  
το άτομο



| ΗΜΕΡΑ     | ΛΙΜΑΝΙ                  | ΑΦΙΞΗ | ΑΝΑΧ  | ΑΝΑΧΩΡΗΣΕΙΣ:            |
|-----------|-------------------------|-------|-------|-------------------------|
| Κυριακή   | Πορτ Κανάβεραλ, Ορλάντο | -     | 16:30 | Μάιο 03 10 17 24 31     |
| Δευτέρα   | Coco Cay, Μπαχάμες      | 07:00 | 17:00 | Ιούνιο 07 14 21 28      |
| Τρίτη     | Εν πλω                  | -     | -     | Ιούλιο 05 12 19 26      |
| Τετάρτη   | Costa Maya, Μεξικό      | 11:00 | 19:00 | Αύγουστο 02 09 16 23 30 |
| Πέμπτη    | Ροαταν, Ονδούρα         | 07:00 | 16:00 | Σεπτέμβριο 06 13 20 27  |
| Παρασκευή | Κοζουμέλ, Μεξικό        | 08:00 | 17:00 | Οκτώβριο 04 11 18 25    |
| Σάββατο   | Εν πλω                  | -     | -     | Νοέμβριο 01 08 15 22 29 |
| Κυριακή   | Πορτ Κανάβεραλ, Ορλάντο | 06:00 | -     |                         |

Σε ορισμένες αναχωρήσεις τα λιμάνια προέγερσης και οι ώρες διαφέρουν



## Γενικά Χαρακτηριστικά του Star of the Seas:

Ναυπήγηση 2025 - 250.800 τόνους - 5.610 επιβάτες - 20 καταστρώματα - 20 εστιατόρια - 22 μπαρ/σαλόνια - 7 πισίνες - 9 τζακούζι  
 - 30 νεροστοιλήθρες - καρουζέλ - σπα - καταστήματα - τοίχο αναρρίχησης - κομμωτήριο - θέατρο - καζίνο - κλαμπ για παιδιά και εφήβους  
 - zip line - γυμναστήριο - αθλητικό πολυχώρο

# Ανατολική Καραϊβική

## NCL Luna

NCL  
NORWEGIAN  
CRUISE LINE™

Επιβίβαση από Μαϊάμι | 8 Μέρρες | ολόχρονα κάθε Σάββατο  
ΜΑΙΑΜΙ | ΠΟΥΕΡΤΟ ΠΛΑΤΑ | ΣΙΕΝ ΤΟΜΑΣ | ΤΟΡΤΟΛΑ | ΜΠΑΧΑΜΕΣ

από  
**€940**  
το άτομο



| ΗΜΕΡΑ     | ΛΙΜΑΝΙ                      | ΑΦΙΞΗ | ΑΝΑΧ  |
|-----------|-----------------------------|-------|-------|
| Σάββατο   | Μαϊάμι                      | -     | 16:00 |
| Κυριακή   | Εν πλώ                      | -     | -     |
| Δευτέρα   | Πουέρτο Πλάτα, Δομινικανή   | 07:00 | 15:00 |
| Τρίτη     | Σιεν Τόμας                  | 10:00 | 18:00 |
| Τετάρτη   | Τορτόλα                     | 06:45 | 14:00 |
| Πέμπτη    | Εν πλώ                      | -     | -     |
| Παρασκευή | Great Stirrup Cay, Μπαχάμες | 10:00 | 18:00 |
| Σάββατο   | Μαϊάμι                      | 07:00 | -     |

#### ΑΝΑΧΩΡΗΣΕΙΣ:

|            |                |
|------------|----------------|
| Μάιο       | 02 09 16 23 30 |
| Ιούνιο     | 06 13 20 27    |
| Ιούλιο     | 04 11 18 25    |
| Αύγουστο   | 01 08 15 22 29 |
| Σεπτέμβριο | 05 12 19 26    |
| Οκτώβριο   | 03 10 17 24 31 |

Σε ορισμένες αναχωρήσεις τα λιμάνια προέγερσης και οι ώρες διαφέρουν.

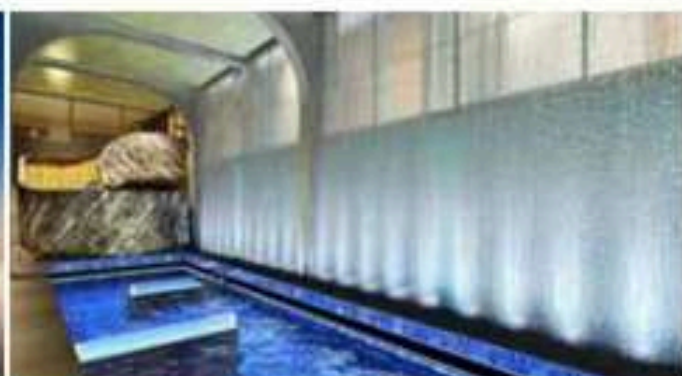

#### Γενικά Χαρακτηριστικά του NCL Luna:

Ναυπήγηση 2026 - 156.300 τόνοι - 3.550 επιβάτες - 20 καταστρώματα - 11 εστιατόρια - 17 μπαρ/σαλόνια - 5 πισίνες - 9 τζακούζι  
- 30 νεροτσουλήθρες - σπα - καταστήματα - υδροπάρκο - θέατρο - καζίνο - κλαμπ για παιδιά και εφήβους - VR παιχνίδια - γυμναστήριο  
- αθλητικό πολυχώρο



### Ανατολική Καραϊβική

| ΗΜΕΡΑ | ΛΙΜΑΝΙ           | ΑΦΕΙΗ | ΑΝΑΧ  |
|-------|------------------|-------|-------|
| 1     | Μαϊάμι           | -     | 17:00 |
| 2     | Εν πλω           | -     | -     |
| 3     | Turks and Caicos | 08:00 | 17:00 |
| 4     | Εν πλω           | -     | -     |
| 5     | Βίρτζι, Μπαχάμες | 08:00 | 17:00 |
| 6     | Μαϊάμι           | 06:30 | -     |

6 Μέρες με το  
Scarlet Lady

από  
**€665**

Αναχωρήσεις:  
Ολόχρονα



### Δυτική Καραϊβική

| ΗΜΕΡΑ | ΛΙΜΑΝΙ           | ΑΦΕΙΗ | ΑΝΑΧ  |
|-------|------------------|-------|-------|
| 1     | Πορτ Κανάβερρα   | -     | 16:00 |
| 2     | Εν πλω           | -     | -     |
| 3     | Κοζουμέλ, Μεξικό | 07:00 | 17:00 |
| 4     | Georgetown       | 09:00 | 18:00 |
| 5     | Τζαμάικα         | 06:00 | 17:00 |
| 6     | Εν πλω           | -     | -     |
| 7     | Castaway Cay     | 06:00 | 16:00 |
| 8     | Πορτ Κανάβερρα   | 04:00 | -     |

8 Μέρες με το  
Disney Treasure

από  
**€1411**

Αναχωρήσεις:  
Κάθε Παρασκευή από 10/1 μέχρι 26/12



### Νότια Καραϊβική

| ΗΜΕΡΑ | ΛΙΜΑΝΙ                  | ΑΦΕΙΗ | ΑΝΑΧ  |
|-------|-------------------------|-------|-------|
| 1     | Σαν Χουάν, Πουέρτο Ρίκο | -     | 20:00 |
| 2     | Σαν Τζοακί              | 08:00 | 17:00 |
| 3     | St Croix                | 08:00 | 17:00 |
| 4     | St Maarten              | 08:00 | 17:00 |
| 5     | St John's, Αντίγκουα    | 08:00 | 17:00 |
| 6     | Roseau, Dominica        | 08:00 | 17:00 |
| 7     | Εν πλω                  | -     | -     |
| 8     | Σαν Χουάν, Πουέρτο Ρίκο | 06:00 | -     |

8 Μέρες με το  
Rhapsody of the Seas

από  
**€433**

Αναχωρήσεις:  
Κάθε Παρασκευή από 25/4 μέχρι 26/12



### Δυτική Καραϊβική

| ΗΜΕΡΑ | ΛΙΜΑΝΙ              | ΑΦΕΙΗ | ΑΝΑΧ  |
|-------|---------------------|-------|-------|
| 1     | Μαϊάμι              | -     | 16:00 |
| 2     | Εν πλω              | -     | -     |
| 3     | Labadee, Αιτή       | 07:00 | 16:00 |
| 4     | Falmouth, Τζαμάικα  | 09:30 | 17:00 |
| 5     | Εν πλω              | -     | -     |
| 6     | Ocean Cay, Μπαχάμες | 08:00 | 17:00 |
| 7     | Μαϊάμι              | 08:00 | -     |

7 Μέρες με το  
Oasis of the Seas

από  
**€402**

Αναχωρήσεις:  
Ολόχρονα

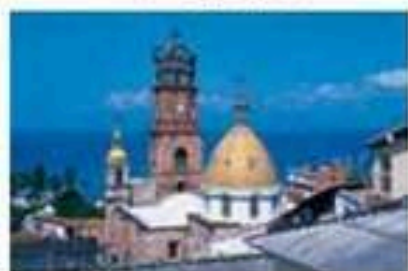

### Δυτική Καραϊβική

| ΗΜΕΡΑ | ΛΙΜΑΝΙ              | ΑΦΕΙΗ | ΑΝΑΧ  |
|-------|---------------------|-------|-------|
| 1     | Πορτ Κανάβερρα      | -     | 17:00 |
| 2     | Νασάου, Μπαχάμες    | 10:00 | 18:00 |
| 3     | Εν πλω              | -     | -     |
| 4     | Κοζουμέλ, Μεξικό    | 08:00 | 19:00 |
| 5     | Κόστα Μάγια, Μεξικό | 07:00 | 18:00 |
| 6     | Εν πλω              | -     | -     |
| 7     | Ocean Cay, Μπαχάμες | 07:00 | 18:00 |
| 8     | Πορτ Κανάβερρα      | 07:00 | -     |

8 Μέρες με το  
MSC Seashore

από  
**€584**

Αναχωρήσεις:  
Κάθε Κυριακή από 19/4 μέχρι 27/12



### Χαβάη

| ΗΜΕΡΑ | ΛΙΜΑΝΙ      | ΑΦΕΙΗ | ΑΝΑΧ  |
|-------|-------------|-------|-------|
| 1     | Χονολουλού  | -     | 18:00 |
| 2     | Μάουι       | 08:00 | -     |
| 3     | Μάουι       | -     | 18:00 |
| 4     | Χίλο, Χαβάη | 08:00 | 18:00 |
| 5     | Κόνα, Χαβάη | 07:00 | 17:30 |
| 6     | Καουάι      | 08:00 | -     |
| 7     | Καουάι      | -     | 14:00 |
| 8     | Χονολουλού  | 07:00 | -     |

8 Μέρες με το  
Pride of America

από  
**€1647**

Αναχωρήσεις:  
Ολόχρονα

## **Κρουαζιέρες στην Αλάσκα**

Ανακαλύψτε την μοναδική ομορφιά της Αλάσκας όπου οι γιγάντιοι παγετώνες, τα εντυπωσιακά φιόρδ και η πλούσια άγρια ζωή θα σας κόψουν την ανάσα.

Ζήστε την απόλυτη εμπειρία και θαυμάσετε φάλαινες, αρκούδες και αετούς στο φυσικό τους περιβάλλον, καθώς ταξιδεύετε ανάμεσα σε απομακρυσμένα χωριά και παραθαλάσσιες πόλεις γεμάτες χαρακτήρα και ιστορία.

Αυτές οι κρουαζιέρες είναι ιδανικές για όσους αναζητούν αυθεντικές εμπειρίες και την επαφή με τη φύση, προσφέροντας περιπέτειες που θα μείνουν για πάντα χαραγμένες στην καρδιά σας.

Επικοινωνήστε μαζί μας για τις ειδικές τιμές και προσφορές αεροπορικών εισιτηρίων.





### Αλάσκα & Collage Fjord

| ΗΜΕΡΑ | ΛΙΜΑΝΙ                | ΑΦΕΙΗ | ΑΝΑΧ  |
|-------|-----------------------|-------|-------|
| 1     | Βονκούβερ             | -     | 16:00 |
| 2     | Εντλώ                 | -     | -     |
| 3     | Ketchikan             | 06:00 | 14:00 |
| 4     | Τζουλό                | 08:00 | 21:00 |
| 5     | Skagway               | 07:00 | 20:30 |
| 6     | Glacier Bay           | 06:00 | 15:00 |
| 7     | Collage Fjord Passage | 18:00 | 22:30 |
| 8     | Whittier              | 00:30 | -     |

8 Μέρες με το  
Coral Princess

από  
**€482**

**Αναχωρήσεις:**

Κάθε Τετάρτη από 09/5 μέχρι 25/8



### Αλάσκα & Inside Passage

| ΗΜΕΡΑ | ΛΙΜΑΝΙ          | ΑΦΕΙΗ | ΑΝΑΧ  |
|-------|-----------------|-------|-------|
| 1     | Whittier        | -     | 19:30 |
| 2     | Hubbart Glacier | 15:00 | 18:00 |
| 3     | Glacier Bay     | 08:00 | 17:30 |
| 4     | Skagway         | 05:30 | 21:00 |
| 5     | Τζουλό          | 08:00 | 17:00 |
| 6     | Ketchikan       | 11:00 | 19:00 |
| 7     | Inside Passage  | -     | -     |
| 8     | Βονκούβερ       | 07:00 | -     |

8 Μέρες με το  
Noordam

από  
**€344**

**Αναχωρήσεις:**

Κάθε Κυριακή από 03/05 μέχρι 16/08



### Αλάσκα & Βικτώρια

| ΗΜΕΡΑ | ΛΙΜΑΝΙ    | ΑΦΕΙΗ | ΑΝΑΧ  |
|-------|-----------|-------|-------|
| 1     | Βονκούβερ | -     | 17:00 |
| 2     | Εντλώ     | -     | -     |
| 3     | Ketchikan | 07:00 | 16:00 |
| 4     | Τζουλό    | 14:30 | 22:00 |
| 5     | Skagway   | 06:00 | 17:00 |
| 6     | Εντλώ     | -     | -     |
| 7     | Βικτώρια  | 20:00 | 23:59 |
| 8     | Σιάτλ     | 06:00 | -     |

8 Μέρες με το  
Norwegian Jade

από  
**€651**

**Αναχωρήσεις:**

Κάθε Δευτέρα από 04/05 μέχρι 07/09



### Αλάσκα & Βικτώρια

| ΗΜΕΡΑ | ΛΙΜΑΝΙ            | ΑΦΕΙΗ | ΑΝΑΧ  |
|-------|-------------------|-------|-------|
| 1     | Σιάτλ             | -     | 16:00 |
| 2     | Εντλώ             | -     | -     |
| 3     | Τζουλό, Αλάσκα    | 11:59 | 22:00 |
| 4     | Skagway           | 07:00 | 17:00 |
| 5     | Sitka             | 08:00 | 17:00 |
| 6     | Εντλώ             | -     | -     |
| 7     | Βικτώρια, Καναδάς | 11:59 | 22:00 |
| 8     | Σιάτλ             | 08:00 | -     |

8 Μέρες με το  
Anthem of the Seas

από  
**€723**

**Αναχωρήσεις:**

Κάθε Δευτέρα από 11/5 μέχρι 21/9

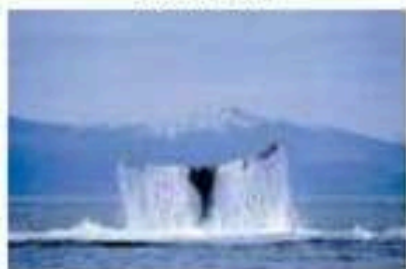

### Αλάσκα & Έντικοτ Αρμ

| ΗΜΕΡΑ | ΛΙΜΑΝΙ                    | ΑΦΕΙΗ | ΑΝΑΧ  |
|-------|---------------------------|-------|-------|
| 1     | Σιάτλ                     | -     | 16:00 |
| 2     | Εντλώ                     | -     | -     |
| 3     | Sitka, Αλάσκα             | 10:00 | 18:00 |
| 3     | Τζουλό, Αλάσκα            | 06:30 | 13:30 |
| 4     | Έντικοτ Αρμ και Πορτσίνος | -     | -     |
| 5     | Icy Strait Point          | 06:00 | 15:00 |
| 6     | Ketchikan                 | 08:00 | 13:15 |
| 7     | Βικτώρια, Καναδάς         | 08:00 | 23:59 |
| 8     | Σιάτλ                     | 07:00 | -     |

8 Μέρες με το  
Norwegian Bliss

από  
**€991**

**Αναχωρήσεις:**

Κάθε Σάββατο από 25/4 μέχρι 19/9



### Αλάσκα & Icy Strait

| ΗΜΕΡΑ | ΛΙΜΑΝΙ          | ΑΦΕΙΗ | ΑΝΑΧ  |
|-------|-----------------|-------|-------|
| 1     | Βονκούβερ       | -     | 20:00 |
| 2     | Εντλώ           | -     | -     |
| 3     | Ketchikan       | 07:00 | 18:00 |
| 4     | Icy Strait      | 11:00 | 20:00 |
| 5     | Sitka           | 07:00 | 16:00 |
| 6     | Skagway         | 07:00 | 16:00 |
| 7     | Hubbart Glacier | 08:00 | 11:00 |
| 8     | Seward          | 05:00 | -     |

8 Μέρες με το  
Ovation of the Seas

από  
**€600**

**Αναχωρήσεις:**

Κάθε Παρασκευή από 15/5 μέχρι 04/9



# Ασία & Νέα Ζηλανδία



ROYAL CARIBBEAN



## Μαλαισία & Ταϊλάνδη

| ΗΜΕΡΑ | ΛΙΜΑΝΙ           | ΑΦΕΙΗ | ΑΝΑΧ  |
|-------|------------------|-------|-------|
| 1     | Σαγκοπούρη       | -     | 16:30 |
| 2     | Penang, Μαλαισία | 14:30 | 21:00 |
| 3     | Πουκέτ, Ταϊλάνδη | 08:00 | 20:00 |
| 4     | Εν πλω           | -     | -     |
| 5     | Σαγκοπούρη       | 07:00 | -     |

5 Μέρες με το  
Ovation of the Seas

από  
**€435**

**Αναχωρήσεις:**

Από 05/11 μέχρι 12/4 & από 29/10 μέχρι 28/12



## Ιαπωνία

| ΗΜΕΡΑ | ΛΙΜΑΝΙ              | ΑΦΕΙΗ | ΑΝΑΧ  |
|-------|---------------------|-------|-------|
| 1     | Τόκιο, Ιαπωνία      | -     | 16:30 |
| 2     | Jeju-si, Κορέα      | 13:00 | 21:00 |
| 3     | Yatsushiro, Ιαπωνία | 12:00 | 20:00 |
| 4     | Kagoshima, Ιαπωνία  | 08:00 | 18:00 |
| 5     | Εν πλω              | -     | -     |
| 6     | Τόκιο, Ιαπωνία      | 08:00 | -     |

6 Μέρες με το  
MSC Bellissima

από  
**€387**

**Αναχωρήσεις:**

Από Μάιο μέχρι Ιούνιο



ROYAL CARIBBEAN



## Ιαπωνία

| ΗΜΕΡΑ | ΛΙΜΑΝΙ            | ΑΦΕΙΗ | ΑΝΑΧ  |
|-------|-------------------|-------|-------|
| 1     | Σαγκάη, Κίνα      | -     | 16:30 |
| 2     | Εν πλω            | -     | -     |
| 3     | Οκίναβα, Ιαπωνία  | 07:00 | 19:00 |
| 4     | Ishigaki, Ιαπωνία | 09:00 | 19:00 |
| 5     | Εν πλω            | -     | -     |
| 6     | Σαγκάη, Κίνα      | -     | -     |

6 Μέρες με το  
Spectrum of the Seas

από  
**€1061**

**Αναχωρήσεις:**

Ολόχρονα

Οι τιμές είναι ανά άτομο και συμπεριλαμβάνουν κρουαζιέρα με πλήρη διατροφή και λιμενικά τέλη. Οι τιμές δεν συμπεριλαμβάνουν το αεροπορικό εισιτήριο. Σε ορισμένες αναχωρήσεις τα λιμάνια προσέγγισης και η διάρκεια της κρουαζιέρας διαφοροποιούνται.



### Brunei & Φιλιππίνες

| ΗΜΕΡΑ | ΛΙΜΑΝΙ                      | ΑΦΕΙΗ | ΑΝΑΧ  |
|-------|-----------------------------|-------|-------|
| 1     | Σαγκαπούρη                  | -     | 16:00 |
| 2     | Εν πλω                      | -     | -     |
| 3     | Bandar Seri, Brunei         | 13:00 | -     |
| 4     | Bandar Seri, Brunei         | -     | 01:00 |
| 5     | Puerto Princesa, Φιλιππίνες | 08:00 | 20:00 |
| 6     | Εν πλω                      | -     | -     |
| 7     | Εν πλω                      | -     | -     |
| 8     | Χονγκ Κονγκ                 | 10:00 | -     |

8 Μέρες με το Costa Serena

από **€429**

Αναχωρήσεις:  
Από Ιανουάριο μέχρι Μάιο



### Ιαπωνία & Νότια Κορέα

| ΗΜΕΡΑ | ΛΙΜΑΝΙ              | ΑΦΕΙΗ | ΑΝΑΧ  |
|-------|---------------------|-------|-------|
| 1     | Tokyo, Ιαπωνία      | -     | 16:00 |
| 2     | Mount Fuji, Ιαπωνία | 07:00 | 17:00 |
| 3     | Nagoya, Ιαπωνία     | 07:00 | 16:00 |
| 4     | Kyoto, Ιαπωνία      | 08:00 | 20:00 |
| 5     | Kochi, Ιαπωνία      | 07:00 | 16:00 |
| 6     | Hiroshima, Ιαπωνία  | 07:00 | 16:00 |
| 7     | Kagoshima, Ιαπωνία  | 10:30 | 18:30 |
| 8     | Nagasaki, Ιαπωνία   | 07:00 | 17:00 |
| 9     | Jeju, Νότια Κορέα   | 07:00 | 15:00 |
| 10    | Seoul, Νότια Κορέα  | 07:00 | -     |

10 Μέρες με το Norwegian Jade

από **€1815**

Αναχωρήσεις:  
Οκτώβριο & Νοέμβριο



### Ιαπωνία

| ΗΜΕΡΑ | ΛΙΜΑΝΙ              | ΑΦΕΙΗ | ΑΝΑΧ  |
|-------|---------------------|-------|-------|
| 1     | Yokohama, Ιαπωνία   | -     | 16:00 |
| 2     | Mount Fuji, Ιαπωνία | 07:00 | 15:00 |
| 3     | Osaka, Ιαπωνία      | 08:00 | 20:00 |
| 4     | Kochi, Ιαπωνία      | 07:00 | 16:00 |
| 5     | Hiroshima, Ιαπωνία  | 07:00 | 16:00 |
| 6     | Εν πλω              | -     | -     |
| 7     | Myakojima, Ιαπωνία  | 08:00 | 17:00 |
| 8     | Taipei              | 07:00 | 17:00 |
| 9     | Εν πλω              | -     | -     |
| 10    | Χονγκ Κονγκ, Κίνα   | 07:00 | -     |

10 Μέρες με το Norwegian Jade

από **€1839**

Αναχώρηση:  
30/11



### Αυστραλία & Νέα Ζηλανδία

| ΗΜΕΡΑ | ΛΙΜΑΝΙ                       | ΑΦΕΙΗ | ΑΝΑΧ  |
|-------|------------------------------|-------|-------|
| 1     | Σίδνεϊ, Αυστραλία            | -     | 17:00 |
| 2/3   | Εν πλω                       | -     | -     |
| 4     | Bay of Islands, Νέα Ζηλανδία | 09:00 | 18:00 |
| 5     | Taupo, Νέα Ζηλανδία          | 08:00 | 17:00 |
| 6     | Napier, Νέα Ζηλανδία         | 10:00 | 17:00 |
| 7     | Pictou, Νέα Ζηλανδία         | 08:00 | 17:00 |
| 8/9   | Εν πλω                       | -     | -     |
| 10    | Σίδνεϊ, Αυστραλία            | 06:30 | -     |

10 Μέρες με το Anthem of the Seas

από **€1023**

Αναχωρήσεις:  
Από 19/11 μέχρι 28/12



### Αυστραλία & Νέα Ζηλανδία

| ΗΜΕΡΑ | ΛΙΜΑΝΙ                       | ΑΦΕΙΗ | ΑΝΑΧ  |
|-------|------------------------------|-------|-------|
| 1     | Σίδνεϊ, Αυστραλία            | -     | 16:00 |
| 2     | Εδελ, Αυστραλία              | 07:00 | 14:30 |
| 3     | Μελβούρνη, Αυστραλία         | 13:00 | -     |
| 4     | Μελβούρνη, Αυστραλία         | -     | 16:00 |
| 5/6   | Εν πλω                       | -     | -     |
| 7     | Dusky Sound, Νέα Ζηλανδία    | -     | -     |
| 8     | Doubtful Sound, Νέα Ζηλανδία | -     | -     |
| 9     | Milford Sound, Νέα Ζηλανδία  | -     | -     |
| 10    | Dunedin, Νέα Ζηλανδία        | 07:00 | 16:00 |
| 11    | Lyttelton, Νέα Ζηλανδία      | 07:00 | 15:00 |
| 12    | Εν πλω                       | -     | -     |
| 13    | Taupo, Νέα Ζηλανδία          | 07:00 | 19:00 |
| 14    | Bay Islands, Νέα Ζηλανδία    | 07:00 | 16:00 |
| 15/16 | Εν πλω                       | -     | -     |
| 17    | Σίδνεϊ, Αυστραλία            | 07:00 | -     |

17 Μέρες με το Norwegian Spirit

από **€2604**

Αναχώρηση:  
23/12



### Νότιος Ειρηνικός

| ΗΜΕΡΑ | ΛΙΜΑΝΙ                    | ΑΦΕΙΗ | ΑΝΑΧ  |
|-------|---------------------------|-------|-------|
| 1     | Papeete                   | -     | 22:00 |
| 2     | Moorea, Γαλλική Πολυνησία | 07:00 | 17:00 |
| 3     | Raiatea                   | 07:00 | 17:00 |
| 4     | Bora Bora                 | 07:00 | 17:00 |
| 5     | Εν πλω                    | -     | -     |
| 6     | Rarotonga, Νέα Ζηλανδία   | 07:00 | 16:00 |
| 7     | Εν πλω                    | -     | -     |
| 8     | Pago Pago                 | 09:00 | 18:00 |
| 9     | Apia, Σαμόα               | 09:00 | 18:00 |
| 10/11 | Εν πλω                    | -     | -     |
| 12    | Savu Savu, Fj             | 07:00 | 17:00 |
| 13    | Dravuni Island, Fj        | 07:00 | 17:00 |
| 14    | Lautoka, Fj               | 07:00 | -     |

14 Μέρες με το Norwegian Spirit

από **€2245**

Αναχωρήσεις:  
Μάιο, Ιούνιο & Οκτώβριο



# Αφρική



## Νότια Αφρική & Μοζαμβίκη

| ΗΜΕΡΑ | ΛΙΜΑΝΙ                 | ΑΦΕΙΗ | ΑΝΑΧ  |
|-------|------------------------|-------|-------|
| 1     | Ντόμπσον, Νότια Αφρική | -     | 18:00 |
| 2     | Εντλώ                  | -     | -     |
| 3     | Pomane, Μοζαμβίκη      | 07:00 | 16:00 |
| 4     | Εντλώ                  | -     | -     |
| 5     | Ντόμπσον, Νότια Αφρική | 06:00 | -     |

4 & 5 Μέρες με το MSC Opera

από  
**€299**

**Αναχωρήσεις:**

Από 12/1 μέχρι 09/3 και από 27/11 μέχρι 21/12



## Νότια Αφρική & Μαδαγασκάρη

| ΗΜΕΡΑ | ΛΙΜΑΝΙ                             | ΑΦΕΙΗ | ΑΝΑΧ  |
|-------|------------------------------------|-------|-------|
| 1     | Port Louis, Μαυρίκιο               | -     | 20:00 |
| 2     | Porte Des Galets, Reunion 07:00    | 18:00 | -     |
| 3     | Εντλώ                              | -     | -     |
| 4     | Antsiranana, Μαδαγασκάρη 08:00     | 17:00 | -     |
| 5     | Nosy Be, Μαδαγασκάρη               | 07:00 | 13:00 |
| 6/7/8 | Εντλώ                              | -     | -     |
| 9     | Port Elizabeth, Νότια Αφρική 11:30 | -     | -     |
| 10    | Port Elizabeth, Νότια Αφρική       | -     | 19:00 |
| 11    | Mossel Bay, Νότια Αφρική 08:00     | 16:00 | -     |
| 12    | Cape Town, Νότια Αφρική 08:00      | -     | -     |

12 Μέρες με το Norwegian Sun

από  
**€3265**

**Αναχώρηση:**

29/04



## Νότια Αφρική & Ναμίμπια

| ΗΜΕΡΑ | ΛΙΜΑΝΙ                      | ΑΦΕΙΗ | ΑΝΑΧ  |
|-------|-----------------------------|-------|-------|
| 1     | Kat Tloou, Νότια Αφρική     | -     | 16:00 |
| 2     | Εντλώ                       | -     | -     |
| 3     | Walvis Bay, Ναμίμπια        | 10:00 | 20:00 |
| 4/5   | Εντλώ                       | -     | -     |
| 6     | Luanda, Αγκόλα              | 07:00 | 16:00 |
| 7     | Εντλώ                       | -     | -     |
| 8     | Abidjan, Ivory Coast        | 08:00 | 17:00 |
| 9/10  | Εντλώ                       | -     | -     |
| 11    | Dakar, Σενεγάλη             | 08:30 | 17:30 |
| 12/13 | Εντλώ                       | -     | -     |
| 14    | La Palmyre, Κανάρια Νήσους  | 07:00 | 17:00 |
| 15    | Σαντα Κρουξ, Κανάρια Νήσους | 07:00 | 17:00 |
| 16    | Φουσεάλ, Μολόδια            | 09:00 | 23:00 |
| 17/18 | Εντλώ                       | -     | -     |
| 19    | Vigo, Ισπανία               | 07:00 | 14:00 |
| 20    | Εντλώ                       | -     | -     |
| 21    | Σταυρόμυτον                 | 07:00 | -     |

21 Μέρες με το Norwegian Sun

από  
**€4180**

**Αναχώρηση:**

10/5

Οι τιμές είναι ανά άτομο και συμπεριλαμβάνουν κρουαζιέρα με πλήρη διατροφή και λιμενικά τέλη. Οι τιμές δεν συμπεριλαμβάνουν το αεροπορικό εισιτήριο. Σε ορισμένες αναχωρήσεις τα λιμάνια προσέγγισης και η διάρκεια της κρουαζιέρας διαφοροποιούνται.



### Μεσόγειος, Ναμίμπια & Νότια Αφρική

| ΗΜΕΡΑ | ΛΙΜΑΝΙ                  | ΑΦΕΙΧΗ | ΑΝΑΧ  |
|-------|-------------------------|--------|-------|
| 1     | Βορβοκίνη, Ισπανία      | -      | 18:00 |
| 2     | Εν πλω                  | -      | -     |
| 3     | Μαλαγιά, Ισπανία        | 08:00  | 18:00 |
| 4     | Κουτίβ, Ισπανία         | 08:00  | 18:00 |
| 5     | Εν πλω                  | -      | -     |
| 6     | Τουερύρη                | 08:30  | 18:30 |
| 7-16  | Εν πλω                  | -      | -     |
| 17    | Wahls Bay, Ναμίμπια     | 08:00  | -     |
| 18    | Wahls Bay, Ναμίμπια     | -      | 15:00 |
| 19    | Εν πλω                  | -      | -     |
| 20    | Cape town, Νότια Αφρική | 10:00  | -     |

20 Μέρρες με το Costa Smeralda

από €999

Αναχώρηση: 14/11



### Μαδαγασκάρη & Νότια Αφρική

| ΗΜΕΡΑ | ΛΙΜΑΝΙ                     | ΑΦΕΙΧΗ/ΑΝΑΧ |
|-------|----------------------------|-------------|
| 1     | Ναζάμπον, Νότια Αφρική     | - 22:00     |
| 2     | Richards Bay, Νότια Αφρική | 07:00 -     |
| 3     | Richards Bay, Νότια Αφρική | - 19:00     |
| 4/5   | Εν πλω                     | - -         |
| 6     | Τοϊάρα, Μαδαγασκάρη        | 07:00 19:00 |
| 7     | Μορονόαβα, Μαδαγασκάρη     | 07:00 19:00 |
| 8     | Εν πλω                     | - -         |
| 9     | Μαϊνζα, Μαδαγασκάρη        | 07:00 19:00 |
| 10    | Nosy Kombe, Μαδαγασκάρη    | 07:00 19:00 |
| 11    | Nosy Hara, Μαδαγασκάρη     | 07:00 19:00 |
| 12    | Nosy Be, Μαδαγασκάρη       | 08:00 -     |

12 Μέρρες με το Le Dumont d'Urville

από €8210

Αναχώρηση: 17/12



### Γύρος Αφρικής

| ΗΜΕΡΑ | ΛΙΜΑΝΙ                  | ΑΦΕΙΧΗ | ΑΝΑΧ  |
|-------|-------------------------|--------|-------|
| 1     | Wahls Bay, Ναμίμπια     | -      | 19:00 |
| 2     | Εν πλω                  | -      | -     |
| 3     | Namibe, Αγκόλα          | 11:30  | 18:30 |
| 4     | Bela Dos Tigres, Αγκόλα | 08:00  | 14:00 |
| 5     | Εν πλω                  | -      | -     |
| 6     | Luanda, Αγκόλα          | 08:00  | 18:00 |
| 7     | Porto Nôvo, Κόγκο       | 18:00  | -     |
| 8/9   | Porto Nôvo, Κόγκο       | -      | 18:00 |
| 10    | Εν πλω                  | -      | -     |
| 11    | Pointe Denis, Γαβόν     | 07:00  | 18:00 |
| 12    | Bombom Island, Γουινέα  | 08:00  | 18:00 |
| 13    | Εν πλω                  | -      | -     |
| 14    | Cotonou, Βενίν          | 08:00  | 18:00 |
| 15    | Lomé, Τόγκο             | 08:00  | -     |
| 16    | Lomé, Τόγκο             | -      | 14:00 |
| 17    | Takoradi, Γκάνα         | 08:00  | 18:00 |
| 18    | Tema, Γκάνα             | 07:00  | -     |

18 Μέρρες με το Silver Wind

από €18600

Αναχώρηση: 06/04



### Γύρος Αφρικής

| ΗΜΕΡΑ | ΛΙΜΑΝΙ                    | ΑΦΕΙΧΗ | ΑΝΑΧ  |
|-------|---------------------------|--------|-------|
| 1     | Tema, Γκάνα               | -      | 19:00 |
| 2     | Takoradi, Γκάνα           | 08:00  | 18:00 |
| 3     | Atakora, Cape Verde       | 08:00  | 18:00 |
| 4     | Εν πλω                    | -      | -     |
| 5     | Μονόβια, Λιβερία          | 07:30  | 18:00 |
| 6     | Tokoh, Sierra Leone       | 07:30  | 18:00 |
| 7     | Freixoash, Serra Leone    | 08:00  | 18:00 |
| 8     | Βαγος-Αχιρπελάρα, Γουινέα | 13:30  | -     |
| 9/10  | Βαγος-Αχιρπελάρα, Γουινέα | -      | 18:30 |
| 11    | Dakar, Σενεγάλη           | 13:00  | 19:00 |
| 12    | Εν πλω                    | -      | -     |
| 13    | Porto Nôvo, Cape Verde    | 08:00  | 18:00 |
| 14/15 | Εν πλω                    | -      | -     |
| 16    | Λα Παύλα, Ισπανία         | 09:00  | 19:00 |
| 17    | Αλαμπά, Ανδάλουσα         | 08:00  | 14:00 |
| 18    | Αλαμπά, Μαρόκο            | 08:00  | 18:00 |
| 19    | DfL, Μαρόκο               | 08:00  | 18:00 |
| 20    | Εν πλω                    | -      | -     |
| 21    | Λαρόνια, Πορτογαλία       | 07:00  | -     |

21 Μέρρες με το Silver Wind

από €18100

Αναχώρηση: 23/04



### Νότιος Αφρική & Μοζαμβίκη

| ΗΜΕΡΑ | ΛΙΜΑΝΙ                       | ΑΦΕΙΧΗ | ΑΝΑΧ  |
|-------|------------------------------|--------|-------|
| 1     | Krist Toluva, Νότια Αφρική   | -      | 19:00 |
| 2     | Εν πλω                       | -      | -     |
| 3     | Port Elizabeth, Νότια Αφρική | 07:00  | 18:00 |
| 4     | Εν πλω                       | -      | -     |
| 5     | Richards Bay, Νότια Αφρική   | 08:30  | 19:00 |
| 6     | Εν πλω                       | -      | -     |
| 7     | Βαζαρού, Μοζαμβίκη           | 12:30  | 18:00 |
| 8     | Εν πλω                       | -      | -     |
| 9     | Μοζαμβίκη                    | 08:30  | 18:00 |
| 10    | Εν πλω                       | -      | -     |
| 11    | Kwana Kwana, Τυνζάνια        | 07:00  | 18:00 |
| 12    | Shida island, Τυνζάνια       | 07:30  | 17:00 |
| 13    | Mwali island, Τυνζάνια       | 07:00  | 18:00 |
| 14    | Gorokwa, Τυνζάνια            | 07:00  | 18:00 |
| 15    | Εν πλω                       | -      | -     |
| 16    | Ανταμρότον island, Σιγγάπλερ | 07:30  | 12:00 |
| 17    | Ανταμρό, Σιγγάπλερ           | 18:00  | -     |
| 17/18 | Ανταμρό, Σιγγάπλερ           | -      | 13:00 |
| 19    | Εν πλω                       | -      | -     |
| 20    | La Digue, Σιγγάπλερ          | 13:00  | 19:00 |
| 21    | Mine, Σιγγάπλερ              | 07:00  | -     |

21 Μέρρες με το Silver Cloud Expedition

από €17300

Αναχώρηση: 27/03



### Πορτογαλία & Νότια Αφρική

| ΗΜΕΡΑ | ΛΙΜΑΝΙ                     | ΑΦΕΙΧΗ | ΑΝΑΧ  |
|-------|----------------------------|--------|-------|
| 1     | Μάλαγκα                    | -      | 22:00 |
| 2     | Εν πλω                     | -      | -     |
| 3     | Γίζουλα, Αγκόλα            | 09:00  | 18:00 |
| 4     | Εν πλω                     | -      | -     |
| 5     | Φουλόα, Ισπανία            | 08:00  | -     |
| 6     | Φουλόα, Ισπανία            | -      | 14:00 |
| 7     | Σάντα Κρουζ, Ισπανία       | 08:00  | 18:00 |
| 8     | Πάλμα, Ισπανία             | 04:30  | 19:00 |
| 9     | Τουερύρη, Ισπανία          | 08:00  | 19:00 |
| 10-11 | Εν πλω                     | -      | -     |
| 12    | Μίνιαρ, Cape Verde         | 07:00  | 20:00 |
| 13    | Ραίο, Cape Verde           | 07:00  | 18:30 |
| 14    | Εν πλω                     | -      | -     |
| 15    | Dakar, Σενεγάλη            | 06:00  | 23:00 |
| 16-23 | Εν πλω                     | -      | -     |
| 24    | Wahls Bay, Ναμίμπια        | 07:00  | -     |
| 25    | Wahls Bay, Ναμίμπια        | -      | 13:00 |
| 26    | Εν πλω                     | -      | -     |
| 27    | Krist Toluva, Νότια Αφρική | 17:00  | -     |
| 28    | Krist Toluva, Νότια Αφρική | -      | -     |

28 Μέρρες με το Mein Schiff 6

από €4379

Αναχώρηση: 18/10

Οι τιμές είναι ανά άτομο και συμπεριλαμβάνουν κρουαζιέρα με πλήρη διατροφή και λιμενικά τέλη. Οι τιμές δεν συμπεριλαμβάνουν το αεροπορικό εισιτήριο. Σε ορισμένες αναχωρήσεις τα λιμάνια προσέγγισης και η διάρκεια της κρουαζιέρας διαφοροποιούνται.

## **Κρουαζιέρες Χειμώνας 2026/27**

Είναι η ιδανική εποχή για να ταξιδέψετε σε μερικούς από τους πιο μαγευτικούς προορισμούς, σε εξαιρετικά χαμηλές τιμές! Αφεθείτε στην απaráμιλλη ομορφιά της Μεσογείου με το ευχάριστο κλίμα και τα μοναδικά ιστορικά αξιοθέατα.

Εναλλακτικά, απολαύστε την πολυτέλεια και τη ζεστασιά των Ηνωμένων Αραβικών Εμιράτων, εξερευνηστε την επιβλητική έρημο με σαφάρι, εντυπωσιαστείτε με σύγχρονα θαύματα όπως το Μπουρτζ Χαλίφα και περιηγηθείτε στις εξωτικές αγορές και τα υπερπολυτελή εμπορικά κέντρα.

Επικοινωνήστε μαζί μας για τις ειδικές τιμές και προσφορές αεροπορικών εισιτηρίων.

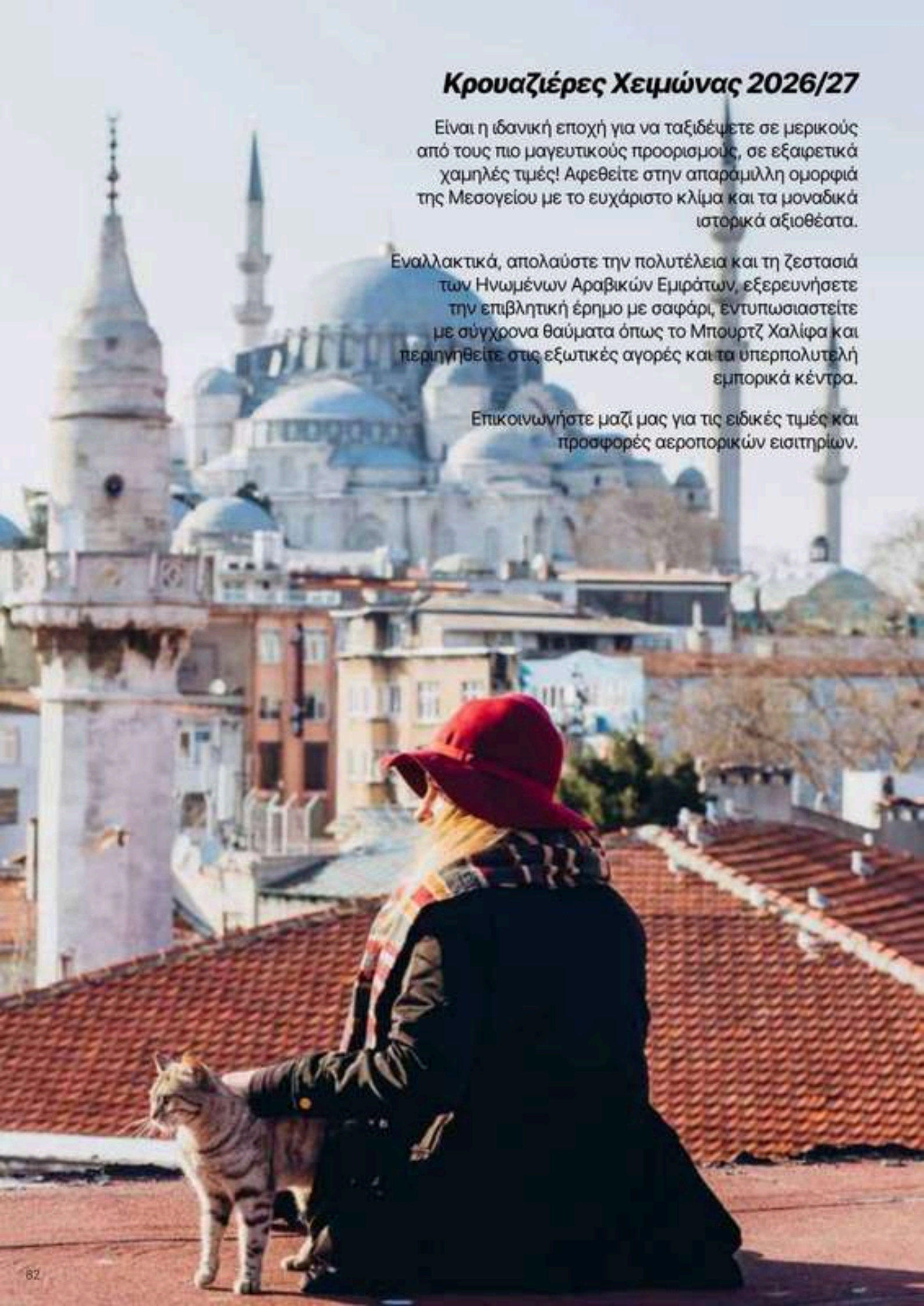

# Ελληνικά Νησιά & Κωνσταντινούπολη

## MSC Orchestra



Επιβίβαση από Πειραιά | 8 Μέρες | κάθε Δευτέρα από 02/11 2026 μέχρι 12/4 2027

ΠΕΙΡΑΙΑ | ΣΜΥΡΝΗ | ΚΩΝΣΤΑΝΤΙΝΟΥΠΟΛΗ | ΚΕΡΚΥΡΑ | ΜΠΑΡΙ



από  
**€585**  
το άτομο

| ΗΜΕΡΑ     | ΛΙΜΑΝΙ           | ΑΦΙΞΗ | ΑΝΑΧ  | ΑΝΑΧΩΡΗΣΕΙΣ:            |
|-----------|------------------|-------|-------|-------------------------|
| Δευτέρα   | Πειραιά, Ελλάδα  | -     | 16:30 | Νοέμβριο 02 09 16 23 30 |
| Τρίτη     | Σμύρνη           | 07:00 | 14:30 | Δεκέμβριο 07 14 21 28   |
| Τετάρτη   | Κωνσταντινούπολη | 09:00 | 20:00 | Ιανουάριο 04 11 18 25   |
| Πέμπτη    | Εν πλω           | -     | -     | Φεβρουάριο 08 15 22     |
| Παρασκευή | Κέρκυρα, Ελλάδα  | 13:30 | 20:00 | Μάρτιο 01 15 22 29      |
| Σάββατο   | Μπαρί, Ιταλία    | 08:00 | 19:00 | Απρίλιο 05 12           |
| Κυριακή   | Εν πλω           | -     | -     |                         |
| Δευτέρα   | Πειραιά, Ελλάδα  | 07:00 | -     |                         |



### Γενικά Χαρακτηριστικά του MSC Orchestra:

Ναυπήγηση 2007 - 92.409 τόνους - 3.013 επιβάτες - 16 καταστρώματα - 4 εστιατόρια, 10 μπαρ/σαλόνια - 3 πισίνες - 7 τζακούζι - σπα - καταστήματα - μπουτίκ - κομμωτήριο - θέατρο - καζίνο - κλαμπ για παιδιά και εφήβους - ηλεκτρονικά παιχνίδια - γυμναστήριο - αθλητικός πολυχώρος - 4D κινηματογράφος - μίνι γκολφ

# Μαγεία Μεσογείου

## MSC World Asia



Επιβίβαση από Ρώμη | 8 Μέρες | κάθε Δευτέρα από 07/12 2026 μέχρι 05/04 2027

ΡΩΜΗ | ΜΕΣΙΝΑ | ΜΑΛΤΑ | ΒΑΡΚΕΛΩΝΗ | ΜΑΣΣΑΛΙΑ | ΓΕΝΟΒΑ

από  
**€803**  
το άτομο



| ΗΜΕΡΑ     | ΛΙΜΑΝΙ             | ΑΦΙΞΗ | ΑΝΑΧ  | ΑΝΑΧΩΡΗΣΕΙΣ:           |
|-----------|--------------------|-------|-------|------------------------|
| Δευτέρα   | Ρώμη, Ιταλία       | -     | 18:00 | Δεκέμβριο 07 14 21 28  |
| Τρίτη     | Μεσίνα, Σικελία    | 12:00 | 20:00 | Ιανουάριο 04 11 18 25  |
| Τετάρτη   | Βαλέτα, Μάλτα      | 09:00 | 17:00 | Φεβρουάριο 01 08 15 22 |
| Πέμπτη    | Εν πλω             | -     | -     | Μάρτιο 01 08 15 22 29  |
| Παρασκευή | Βαρκελώνη, Ισπανία | 08:00 | 18:00 | Απρίλιο 05             |
| Σάββατο   | Μασσαλία, Γαλλία   | 08:00 | 18:00 |                        |
| Κυριακή   | Γένοβα, Ιταλία     | 08:00 | 18:00 |                        |
| Δευτέρα   | Ρώμη, Ιταλία       | 07:00 | -     |                        |

Σε όλες τις αναχωρήσεις υπάρχει η δυνατότητα επιβίβασης από Βαρκελώνη, Γένοβα και Μασσαλία



### Γενικά Χαρακτηριστικά του MSC World Asia:

Ναυπήγηση 2026 - 215.863 τόνους - 6.762 επιβάτες - 22 καταστρώματα - 13 εστιατόρια, 20 μπαρ/σαλόνια - 7 πισίνες - 13 τζακούζι - θεματικό πάρκο με νεροτσουλήθρες εμπνευσμένο από την Ασία - πολυτελές σπα - καταστήματα - μπουτίκ - κοσμηματοπωλείο - κομμωτήριο - εντυπωσιακό θέατρο - καζίνο - 7 κλαμπ για παιδιά και εφήβους - σύγχρονο γυμναστήριο - γήπεδα (μπάσκετ, τένις και ποδοσφαίρου) - λούνα παρκ - πίστα πατινάζ - προσομοιωτή αγωνιστικών αυτοκινήτων - 5D κινηματογράφος - αίθουσα ηλεκτρονικών παιχνιδιών

# Ιταλία, Τυνησία & Ισπανία

## MSC Euribia



Επιβίβαση από Γένοβα | 8 Μέρες | κάθε Δευτέρα από 02/11 2026 μέχρι 29/03 2027

ΓΕΝΟΒΑ | ΝΑΠΟΛΗ | ΠΑΛΕΡΜΟ | ΤΥΝΗΣΙΑ | ΒΑΡΚΕΛΩΝΗ | ΜΑΣΣΑΛΙΑ



από  
**€593**  
το άτομο

| ΗΜΕΡΑ     | ΛΙΜΑΝΙ             | ΑΦΙΞΗ | ΑΝΑΧ  | ΑΝΑΧΩΡΗΣΕΙΣ:            |
|-----------|--------------------|-------|-------|-------------------------|
| Δευτέρα   | Γένοβα, Ιταλία     | -     | 17:00 | Νοέμβριο 02 09 16 23 30 |
| Τρίτη     | Νάπολη, Ιταλία     | 13:00 | 20:00 | Δεκέμβριο 07 14 21 28   |
| Τετάρτη   | Παλέρμο, Σικελία   | 09:00 | 18:00 | Ιανουάριο 04 11 18 25   |
| Πέμπτη    | Τύνιδα, Τυνησία    | 09:00 | 18:00 | Φεβρουάριο 01 08 15 22  |
| Παρασκευή | Εν πλω             | -     | -     | Μάρτιο 01 08 15 22 29   |
| Σάββατο   | Βαρκελώνη, Ισπανία | 08:00 | 18:00 |                         |
| Κυριακή   | Μασσαλία, Γαλλία   | 09:00 | 18:00 |                         |
| Δευτέρα   | Γένοβα, Ιταλία     | 09:00 | -     |                         |

Σε όλες τις αναχωρήσεις υπάρχει η δυνατότητα επιβίβασης από Βαρκελώνη και Μασσαλία.



**Γενικά Χαρακτηριστικά του MSC Euribia:**  
 Ναυπήγηση 2022 - 181.541 τόνους - 6.327 επιβάτες - 19 καταστρώματα - 12 εστιατόρια - 20 μπαρ/σαλόνια - 3 πισίνες - τζακούζι - γήπεδα (μπάσκετ, βόλεϊ, τένις και ποδοσφαίρου) - προσομοιωτή F1 - μπόουλινγκ - κλαμπ για παιδιά και έφηβους - σπα - καταστήματα - θέατρο - καζίνο - γυμναστήριο

# Βαλεαρίδες Νήσοι

## Costa Toscana



Επιβίβαση από Ρώμη | 8 Μέρες | κάθε Παρασκευή από 27/11 2026 μέχρι 26/03 2027

ΡΩΜΗ | ΣΑΒΟΝΑ | ΜΑΣΣΑΛΙΑ | ΒΑΡΚΕΛΩΝΗ | ΤΥΝΗΣΙΑ | ΠΑΛΕΡΜΟ



από  
**€659**  
το άτομο

| ΗΜΕΡΑ     | ΛΙΜΑΝΙ             | ΑΦΙΞΗ | ΑΝΑΧ  | ΑΝΑΧΩΡΗΣΕΙΣ:             |
|-----------|--------------------|-------|-------|--------------------------|
| Παρασκευή | Ρώμη, Ιταλία       | -     | 19:00 | Νοέμβριο 27              |
| Σάββατο   | Σαβόνα, Ιταλία     | 08:30 | 17:00 | Δεκέμβριο 04 11 18 25    |
| Κυριακή   | Μασσαλία, Γαλλία   | 09:00 | 18:00 | Ιανουάριο 01 08 15 22 29 |
| Δευτέρα   | Βαρκελώνη, Ισπανία | 08:30 | 18:30 | Φεβρουάριο 05 12 19 26   |
| Τρίτη     | Εν πλω             | -     | -     | Μάρτιο 05 12 19 26       |
| Τετάρτη   | Τύνιδα, Τυνησία    | 08:00 | 16:00 |                          |
| Πέμπτη    | Παλέρμο, Σικελία   | 08:00 | 16:30 |                          |
| Παρασκευή | Ρώμη, Ιταλία       | 08:30 | -     |                          |

Σε όλες τις αναχωρήσεις υπάρχει η δυνατότητα επιβίβασης από Σαβόνα, Μασσαλία και Βαρκελώνη.



### Γενικά Χαρακτηριστικά του Costa Toscana:

Ναυπήγηση 2022 - 185.010 τόνους - 6.554 επιβάτες - 20 καταστρώματα - 11 εστιατόρια, 16 μπαρ/σαλόνια - 4 πισίνες - 6 τζακούζι  
 - νεροστοιλήθρες - σπα - καταστήματα - μπουτίκ - κομμωτήριο - θέατρο - καζίνο - κλαμπ για παιδιά και εφήβους - ηλεκτρονικά παιχνίδια  
 - γυμναστήριο - αθλητικός πολυχώρος - υποίθριο κινηματογράφο



### Δυτική Μεσόγειος

| ΗΜΕΡΑ | ΛΙΜΑΝΙ             | ΑΦΙΞΗ | ΑΝΑΧ  |
|-------|--------------------|-------|-------|
| 1     | Γένοβα, Ιταλία     | -     | 19:00 |
| 2     | Λάβριο, Ιταλία     | 07:00 | 20:00 |
| 3     | Ρώμη, Ιταλία       | 07:00 | 19:00 |
| 4     | Εντλώ              | -     | -     |
| 5     | Βαλκίνα, Ισπανία   | 07:00 | 21:00 |
| 6     | Βορκελύνη, Ισπανία | 08:00 | 19:00 |
| 7     | Μασσαλία, Γαλλία   | 08:00 | 19:00 |
| 8     | Γένοβα, Ιταλία     | 08:00 | -     |

8 Μέρες με το  
MSC Sinfonia

από  
**€663**

Αναχωρήσεις:  
Από 01/2 2026 μέχρι 23/2 2027



### Βόρεια Ευρώπη

| ΗΜΕΡΑ | ΛΙΜΑΝΙ              | ΑΦΙΞΗ | ΑΝΑΧ  |
|-------|---------------------|-------|-------|
| 1     | Αμβούργο, Γερμανία  | -     | 20:00 |
| 2     | Εντλώ               | -     | -     |
| 3     | Ζεστρυγγε, Βέλγιο   | 07:00 | 19:00 |
| 4     | Ρότερνταμ, Γερμανία | 10:00 | 21:30 |
| 5     | Le Havre, Γαλλία    | 07:00 | 17:00 |
| 6     | Στουθάρπτον         | 07:00 | 19:30 |
| 7     | Εντλώ               | -     | -     |
| 8     | Γένοβα, Ιταλία      | 07:00 | -     |

8 Μέρες με το  
MSC Preziosa

από  
**€603**

Αναχωρήσεις:  
Από 18/10 2026 μέχρι 02/2 2027



### Ηνωμένα Αραβικά Εμιράτα

| ΗΜΕΡΑ | ΛΙΜΑΝΙ        | ΑΦΙΞΗ | ΑΝΑΧ  |
|-------|---------------|-------|-------|
| 1     | Αμπου Ντάμπι  | -     | 16:00 |
| 2     | Ράγια         | 10:00 | 19:00 |
| 3     | Μουσκάτ, Ομάν | 08:00 | 19:00 |
| 4     | Καχσάι, Ομάν  | 09:00 | 16:00 |
| 5     | Αμπου Ντάμπι  | 07:00 | -     |

5 Μέρες με το  
Celestyal Discovery

από  
**€389**

Αναχωρήσεις:  
Από Δεκέμβριο 2026 μέχρι Μάρτιο 2027



### Ηνωμένα Αραβικά Εμιράτα

| ΗΜΕΡΑ | ΛΙΜΑΝΙ       | ΑΦΙΞΗ | ΑΝΑΧ  |
|-------|--------------|-------|-------|
| 1     | Ντουμπάι     | -     | -     |
| 2     | Ντουμπάι     | -     | 16:00 |
| 3     | Sir Bani Yas | 09:00 | 19:00 |
| 4     | Αμπου Ντάμπι | 08:00 | 17:00 |
| 5     | Μισαχόβι     | 11:00 | 19:00 |
| 6     | Ντόχα        | 08:00 | 23:00 |
| 7     | Ντουμπάι     | -     | -     |
| 8     | Ντουμπάι     | 07:00 | -     |

8 Μέρες με το  
Celestyal Journey

από  
**€639**

Αναχωρήσεις:  
Από Δεκέμβριο 2026 μέχρι Μάρτιο 2027



### Ηνωμένα Αραβικά Εμιράτα

| ΗΜΕΡΑ | ΛΙΜΑΝΙ        | ΑΦΙΞΗ | ΑΝΑΧ  |
|-------|---------------|-------|-------|
| 1     | Ντουμπάι      | -     | -     |
| 2     | Ντουμπάι      | -     | -     |
| 3     | Ντουμπάι      | -     | 13:00 |
| 4     | Μουσκάτ, Ομάν | 08:30 | 19:00 |
| 5     | Εντλώ         | -     | -     |
| 6     | Ντόχα         | 07:30 | 17:00 |
| 7     | Αμπου Ντάμπι  | 07:00 | 23:00 |
| 8     | Ντουμπάι      | 08:00 | -     |

8 Μέρες με το  
Costa Smeralda

από  
**€659**

Αναχωρήσεις:  
Κάθε Σάββατο από 20/12 2026 μέχρι 06/3 2027



### Ηνωμένα Αραβικά Εμιράτα

| ΗΜΕΡΑ | ΛΙΜΑΝΙ       | ΑΦΙΞΗ | ΑΝΑΧ  |
|-------|--------------|-------|-------|
| 1     | Ντουμπάι     | -     | 21:00 |
| 2     | Sir Bani Yas | 09:00 | 19:00 |
| 3     | Αμπου Ντάμπι | 07:00 | 21:00 |
| 4     | Εντλώ        | -     | -     |
| 5     | Μισαχόβι     | 07:00 | 19:00 |
| 6     | Ντόχα, Κατόρ | 07:00 | 17:00 |
| 7     | Ντουμπάι     | 09:00 | -     |
| 8     | Ντουμπάι     | -     | -     |

8 Μέρες με το  
MSC World Europa

από  
**€863**

Αναχωρήσεις:  
Κάθε Σάββατο από 28/11 2026 μέχρι 27/3 2027



# Χριστούγεννα & Πρωτοχρονιά



## Ελληνικά Νησιά & Κωνσταντινούπολη

| ΗΜΕΡΑ | ΛΙΜΑΝΙ           | ΑΦΙΞΗ | ΑΝΑΧ  |
|-------|------------------|-------|-------|
| 1     | Παράδεισος       | -     | 16:30 |
| 2     | Σμύρνη           | 07:00 | 14:30 |
| 3     | Κωνσταντινούπολη | 09:00 | 20:00 |
| 4     | Εν πλω           | -     | -     |
| 5     | Κίρκαρα          | 13:30 | 20:00 |
| 6     | Μπάρι, Ιταλία    | 08:00 | 19:00 |
| 7     | Εν πλω           | -     | -     |
| 8     | Παράδεισος       | 07:00 | -     |

8 Μέρες με το  
MSC Orchestra

από  
**€999**

Αναχωρήσεις:  
21/12 & 28/12



## Δυτική Μεσόγειος

| ΗΜΕΡΑ | ΛΙΜΑΝΙ    | ΑΦΙΞΗ | ΑΝΑΧ  |
|-------|-----------|-------|-------|
| 1     | Ρώμη      | -     | 19:00 |
| 2     | Μασσαλία  | 12:00 | 20:00 |
| 3     | Μάλτα     | 09:00 | 17:00 |
| 4     | Εν πλω    | -     | -     |
| 5     | Βαρκελώνη | 08:00 | 18:00 |
| 6     | Μασσαλία  | 08:00 | 18:00 |
| 7     | Γενόβα    | 08:00 | 18:00 |
| 8     | Ρώμη      | 07:00 | -     |

8 Μέρες με το  
MSC World Asia

από  
**€1299**

Αναχωρήσεις:  
21/12 & 28/12



## Δυτική Μεσόγειος

| ΗΜΕΡΑ | ΛΙΜΑΝΙ    | ΑΦΙΞΗ | ΑΝΑΧ  |
|-------|-----------|-------|-------|
| 1     | Γενόβα    | -     | 19:00 |
| 2     | Λιβόρνο   | 07:00 | 20:00 |
| 3     | Ρώμη      | 07:00 | 19:00 |
| 4     | Εν πλω    | -     | -     |
| 5     | Βαλένθια  | 07:00 | 21:00 |
| 6     | Βαρκελώνη | 08:00 | 18:00 |
| 7     | Μασσαλία  | 08:00 | 18:00 |
| 8     | Γενόβα    | 08:00 | -     |

8 Μέρες με το  
MSC Sinfonia

από  
**€993**

Αναχωρήσεις:  
22/12 & 29/12

Οι τιμές είναι ανά άτομο και συμπεριλαμβάνουν κρουαζιέρα με πλήρη διατροφή και λιμενικά τέλη. Οι τιμές δεν συμπεριλαμβάνουν το αεροπορικό εισιτήριο. Σε ορισμένες αναχωρήσεις τα λιμάνια προσέγγισης και η διάρκεια της κρουαζιέρας διαφοροποιούνται.



### Τυνησία & Ιταλία

| ΗΜΕΡΑ | ΛΙΜΑΝΙ    | ΑΦΙΞΗ | ΑΝΑΧ  |
|-------|-----------|-------|-------|
| 1     | Γένοβα    | -     | 17:00 |
| 2     | Νάπολη    | 13:00 | 20:00 |
| 3     | Παλέρμο   | 09:00 | 16:00 |
| 4     | Τυνησία   | 09:00 | 16:00 |
| 5     | Εντλώ     | -     | -     |
| 6     | Βαρκελώνη | 08:00 | 16:00 |
| 7     | Μασσαλία  | 09:00 | 16:00 |
| 8     | Γένοβα    | 09:00 | -     |

8 Μέρες με το  
MSC Euribia

από  
**€1043**

Αναχωρήσεις:  
21/12 & 28/12



### Δυτική Μεσόγειος

| ΗΜΕΡΑ | ΛΙΜΑΝΙ    | ΑΦΙΞΗ | ΑΝΑΧ  |
|-------|-----------|-------|-------|
| 1     | Βαρκελώνη | -     | 19:00 |
| 2     | Εντλώ     | -     | -     |
| 3     | Τυνησία   | 08:00 | 16:00 |
| 4     | Παλέρμο   | 08:00 | 16:30 |
| 5     | Ρώμη      | 08:30 | 19:00 |
| 6     | Σαβόνα    | 08:30 | 17:30 |
| 7     | Μασσαλία  | 09:00 | 18:00 |
| 8     | Βαρκελώνη | 09:00 | -     |

8 Μέρες με το  
Costa Toscana

από  
**€1129**

Αναχωρήσεις:  
21/12 & 28/12



### Ηνωμένα Αραβικά Εμιράτα

| ΗΜΕΡΑ | ΛΙΜΑΝΙ         | ΑΦΙΞΗ | ΑΝΑΧ  |
|-------|----------------|-------|-------|
| 1     | Ντουμπάι       | -     | 23:00 |
| 2     | Sir Bani Yas   | 12:30 | 18:00 |
| 3     | Άμπου Ντάμπι   | 07:00 | 19:00 |
| 4     | Ντόχα, Κατάρ   | 08:00 | 16:00 |
| 5     | Ras Al Khaimah | 11:00 | 23:59 |
| 6     | Kalbar, Ομάν   | 08:00 | 16:00 |
| 7     | Άμπου Ντάμπι   | 09:00 | 19:00 |
| 8     | Ντουμπάι       | 08:00 | -     |

8 Μέρες με το  
Celestyal Discovery

από  
**€869**

Αναχωρήσεις:  
19/12 & 26/12



### Ηνωμένα Αραβικά Εμιράτα

| ΗΜΕΡΑ | ΛΙΜΑΝΙ       | ΑΦΙΞΗ | ΑΝΑΧ  |
|-------|--------------|-------|-------|
| 1     | Ντουμπάι     | -     | -     |
| 2     | Ντουμπάι     | -     | 16:00 |
| 3     | Άμπου Ντάμπι | 09:00 | 19:00 |
| 4     | Sir Bani Yas | 08:00 | 17:00 |
| 5     | Μπαχράιν     | 11:00 | 18:00 |
| 6     | Ντόχα        | 08:30 | 23:00 |
| 7     | Εντλώ        | -     | -     |
| 8     | Ντουμπάι     | 07:00 | -     |

8 Μέρες με το  
Celestyal Journey

από  
**€869**

Αναχωρήσεις:  
21/12 & 28/12



### Ηνωμένα Αραβικά Εμιράτα

| ΗΜΕΡΑ | ΛΙΜΑΝΙ        | ΑΦΙΞΗ | ΑΝΑΧ  |
|-------|---------------|-------|-------|
| 1     | Ντουμπάι      | -     | -     |
| 2     | Ντουμπάι      | -     | -     |
| 3     | Ντουμπάι      | -     | 13:00 |
| 4     | Μουσκάτ, Ομάν | 08:30 | 19:00 |
| 5     | Εντλώ         | -     | -     |
| 6     | Ντόχα         | 07:30 | 17:00 |
| 7     | Άμπου Ντάμπι  | 07:00 | 23:00 |
| 8     | Ντουμπάι      | 08:00 | -     |

8 Μέρες με το  
Costa Smeralda

από  
**€759**

Αναχωρήσεις:  
19/12 & 26/12



### Ηνωμένα Αραβικά Εμιράτα

| ΗΜΕΡΑ | ΛΙΜΑΝΙ       | ΑΦΙΞΗ | ΑΝΑΧ  |
|-------|--------------|-------|-------|
| 1     | Ντουμπάι     | -     | 21:00 |
| 2     | Sir Bani Yas | 09:00 | 19:00 |
| 3     | Άμπου Ντάμπι | 07:00 | 21:00 |
| 4     | Εντλώ        | -     | -     |
| 5     | Μπαχράιν     | 08:00 | 18:00 |
| 6     | Ντόχα        | 07:00 | 17:00 |
| 7     | Ντουμπάι     | 09:00 | -     |
| 8     | Ντουμπάι     | -     | -     |

8 Μέρες με το  
MSC World Europa

από  
**€1023**

Αναχωρήσεις:  
19/12 & 26/12

# ΓΕΝΙΚΟΙ ΟΡΟΙ ΣΥΜΜΕΤΟΧΗΣ

Η σύμβαση του ταξιδιού σας γίνεται με την εταιρεία Orange Travel (Cymru) Ltd (αρχικά «η εταιρεία», να διοργανωθεί), εκτός αν αναφέρεται διαφορετικά στις βασικές πληροφορίες που δίνονται με την κράτηση σας. Ο Διοργανωτής διακρίνεται να σας προσφέρει τις διακοπές υπηρεσίες που αποτελούν μέρος του ταξιδιού σας. Τα ταξίδια που πραγματοποιούνται σε ανεξάρτητα σε άλλους διοργανωτές ταξιδιών ή εταιρείες σε συνεργασία με τον εαυτό μας για την παροχή της ή πληρωμή εκτέλεσης αυτών ενδέχεται αποκλειστικά σε αυτούς τους διοργανωτές. Ο ρόλος της εταιρείας μας στις περιπτώσεις αυτές είναι καθαρά μεσολαβητικός.

## 1 ΥΠΟΧΡΕΩΣΕΙΣ ΔΙΚΡΑΤΟΤΗΤ

### 1.2 Η ΚΡΑΤΗΣΗ

Η κράτηση σας είναι ακυρωσιμότητα εφόσον έχετε δηλώσει συμμετοχή, έχετε πληρώσει την αποστολή προκαταβολή και έχει εκδοθεί η σχετική απόδειξη παροχής υπηρεσιών. Η κράτηση επιβεβαιώνεται ως εκείνη αλλά και για όλα τα άτομα που αναγράφονται στην δήλωση συμμετοχής ή στην κράτηση σας. Σε περίπτωση που υπάρχουν διαφορές αποπληρωμής τότε η κράτηση παραμένει σε ισχύ μόνο εφόσον αυτές έχουν καταβληθεί έγκαιρα. Διαφορετικά θα ισχύει μόνο ότι επιβεβαιώ να ακυρωθεί την συμμετοχή σας σύμφωνα με τις πρόνοιες της παραγράφου 2.6 του κώδικα.

### 1.2 ΤΙΜΕΣ

Οι τιμές που αναγράφονται στα έντυπα και στην ιστοσελίδα μας είναι έγκυρες κατά την ώρα της δημοσίευσής αλλά επιφυλάσσουμε το δικαίωμα αλλαγής των τιμών ανά πάσα στιγμή πριν από την κράτηση. Είναι πιθανόν κατά την ώρα της κράτησης οι τιμές να αλλάζουν ειδικά όπου χρησιμοποιούνται δημοφιλείς προορισμοί ή πτήσεις με ανεξάρτητα χαμηλό κόστος ή το δημοσιευμένο πακέτο βασίζεται στην καλύτερη τιμή. Επίσης είναι για κράτηση και είναι επιθυμητή την προκαταβολή ή τη τιμή του ταξιδιού σας δεν θα αλλάξει εκτός στην περίπτωση αναλογιστικών διαφορών αλλαγής των φόρων και αλλαγής του επιπέδου κορυφών από τις οικονομίες. Σε μια τέτοια περίπτωση και εφόσον έχετε ενημερωθεί για την αλλαγή τουλάχιστον 20 μέρες πριν την αναχώρηση του ταξιδιού σας, η εταιρεία έχει το δικαίωμα να προχωρήσει σε διαφοροποίηση της αρχικής σας τιμής. Εάν η αλλαγή αυτή είναι μεγαλύτερη του 8% τότε έχετε το δικαίωμα να ακυρώσετε με πλήρη επιστροφή των χρημάτων σας.

## 1.3 ΣΗΜΑΝΤΙΚΕΣ ΔΕΥΚΡΟΤΗΣΕΙΣ ΓΙΑ ΤΙΣ ΠΡΟΕΦΗΡΟΜΕΝΕΣ ΥΠΗΡΕΣΙΕΣ

### α. Ακρωτία Περιοχών Προσφερόμενων Υπηρεσιών

Οι περιγραφές των υπηρεσιών μας βασίζονται σε πληροφορίες και στοιχεία που έχουμε λάβει από ένοχους, εταιρείες κρουαζιέρας και άλλους προμηθευτές. Πιθανά μεγάλες προστάσεις για τη σωστή λειτουργία των δεδομένων στοιχείων και λεπτομερειών στο έντυπο μας και στην ιστοσελίδα μας αλλά η ορθότητα τους δεν εδραίζεται αποκλειστικά από τους. Επειδή τα προγράμματα σταθμίζουν πολλούς μήνες πριν την αναχώρηση υπάρχει το ενδιαφέρον ανεξαρτητως δραστηριότητας να μην είναι διαθέσιμα λόγω καριών συνθηκών, τεχνικών προβλημάτων, μειωμένη ζήτηση, τοπικούς παραρτήσεις και άλλων απρόβλεπτων συνθηκών. Ως εκ τούτου η παραγραφή μας στο έντυπο, στο ταξίδι πρόγραμμα, ή στην ιστοσελίδα μας μπορεί να μην αναρτηθεί απόλυτα με την πραγματικότητα. Επίσης είναι πιθανόν να υπάρξουν αλλαγές σε κόστος από τις προσφερόμενες υπηρεσίες πριν και μετά από την κράτηση ή το ταξίδι σας, όπως αλλαγές στις ώρες των πτήσεων στην πρόβλεψη σε αρχαιολογικούς και άλλους χώρους, στην διακόσμηση των γευμάτων στην διακοσμητική και προσφορά αναγκαστικών υπηρεσιών για τεχνικούς λόγους, κορεστές συνθήκες ή άλλους λόγους.

### β. Διαμονή σε ξενοδοχειακά κρουαζιέρες

Η παραμονή σε όλα τα ξενοδοχεία, εκτός αν μετά αναφέρεται κάτι άλλο, είναι σε δωμάτια πλύντρα. Σε όλα τον κόσμο, το δωμάτιο είναι διαθέσιμο για χρήση από τις 15:00 ενδεχόμενα με την ώρα άφιξης του ταξιδιού. Παρόλο που ο ταξιδιώτης οφείλει να παραδώσει το δωμάτιο του από τις 12:00 μέχρι τις 12:00 η ανάλογα με την πολιτική του κάθε ξενοδοχείου και άμεσα πάντα με την ώρα αναχώρησης από το ξενοδοχείο. Δημοτικά ή/και τοπικά ή/και περιβαλλοντικά φόρα επιβάλουν στις πτήσεις χωρίς και το κόστος διαφορετικά ανάλογα με την χώρα, τον προορισμό και την κατηγορία ξενοδοχείου. Αυτά οι φόροι είναι ανά ημέρα και πληρώνονται υποχρεωτικά από τον ίδιο τον ταξιδιώτη απευθείας στο ξενοδοχείο κατά την παραμονή του. Τα δωμάτια στα ξενοδοχεία και οι κλιμακίες στα πλοία είναι συνήθως μικρά ή μερικές φορές πολύ μικρά. Συνεργάζονται με ξενοδοχεία και κρουαζιέρες που προσφέρουν μόνι, δηλαδή ή με δύο μονά κρεβάτια δωμάτια κλιμακίες. Ένα δωμάτιο κλιμακίας για 2 επιβάτες μπορεί να έχει δύο μονά κρεβάτια ή ένα διπλό που μπορεί να είναι και δύο μονά κρεβάτια ενδεχόμενα. Τα δύο και άλλα δωμάτια συνήθως δεν είναι διαθέσιμα. Στο 3ο και 4ο άτομο σε ένα δωμάτιο συνήθως δίνεται ένα ποσόδωμο κρεβάτι τύπου camp bed ή μια κοιτίδα (bunk bed) ή ο κόσμος θα γίνεται κρεβάτι (coba bed) και στα πλοία είναι επι κοιτίδες που γίνεται κρεβάτι (coba bed) ή κρεβάτι ποσόδωμο από τον χώρο μπάνια bed. Όταν δύο άτομα κλιμακίας ένα δωμάτιο για δύο, ο διοργανωτής μπορεί να προσφέρει δύο ξεχωριστά κρεβάτια (bunk ή ένα διπλό (double) ανάλογα με την διαθεσιμότητα στο ξενοδοχείο και/ή το κρουαζιέρες αλλά αναφέρεται από το φύλο. Πρέπει από τα ξενοδοχεία που χρησιμοποιούμε δεν έχουν σύστημα κλιμακίας ή το προσφέρουν με όμοιο σύστημα εκτός όπου αναφέρεται στο πρόγραμμα, δεν γίνεται επιστροφή χρημάτων για γεύματα που δεν έχουν καταναλωθεί.

### γ. Εξοπλισμός και δραστηριότητες

Εκτός όπου συμπεριλαμβάνεται στο πρόγραμμα, η ποσός σε μπουκιά, αρχαιολογικός χώρους και άλλες υπηρεσίες είναι με όμοιο τρόπο και πληρώνονται τοπικά. Υπάρχει το ενδιαφέρον ανεξαρτητως εκδρομής ή/και διαφορετικές να μην είναι διαθέσιμα λόγω καριών συνθηκών, τεχνικών προβλημάτων, μειωμένη ζήτηση, τοπικούς παραρτήσεις και άλλων απρόβλεπτων συνθηκών. Επίσης τα δημοσιεύματα και οι ώρες αργίας/αναχώρησης μπορεί να αλλάξουν λόγω καριών συνθηκών, αυξημένων

κόλησης στους δρόμους, μηχανική προβλήματα, ασυνέπεια κ.κ. Οι ταξιδιώτες δεν έχουν δικαίωμα αποζημίωσης ή ακύρωσης του ταξιδιού τους εάν μια ή περισσότερες εκδρομές έχουν αλλοιωθεί στο πρόγραμμα, τη να μην επισκεφθούν κάποια από τα αξιοθέατα ή ακυρωθούν λόγω μαζικής συμμετοχής ή για αποδείξεις, άλλο λόγο πριν από την αποχώρηση του διοργανωτή. Τα ξενοδοχεία που χρησιμοποιούμε δεν διαθέτουν απορρυπαντήρα εκτός και εάν αναφέρεται στο πρόγραμμα.

### δ. Τι περιλαμβάνεται στις τιμές προγράμματος/υπηρεσιών

Οι τιμές αναφέρονται σε κάθε πρόγραμμα και στις βασικές πληροφορίες που θα λάβετε κατά την κράτηση σας. Μόνο υπηρεσίες που καθορίζονται στο «τιμή των περιλαμβανόμενων» περιλαμβάνονται στην τιμή. Οι τιμές για ταξίδια βασίζονται σε ταξίδι κάτω των 12 χρονών (εκτός εάν αναφέρεται διαφορετικά) που διαμένουν στο δωμάτιο/ποσόδωμο με 2 ενήλικους.

ε. Αλλαγές στο πρόγραμμα λόγω έκτακτης ανάγκης: Αν μέρος ή όλο το ταξίδι σας επιστρέφει από παροδικά συνθήκες (βίος, όπως διαμονή) κορεστές συνθήκες, αστάθειας, πλημμελείς υπηρεσίες, πόλη ή απώληση πόλης, υγειονομικές οδηγίες ή οδηγίες των τοπικών αρχών να επιβάλει περιορισμών μπορεί ή/και ακυρώσει και αναρτήσει γενικούς ή ειδικούς αλλά και οι προμήθειες της δεν είναι υποχρεωτικά για την καλύτερη αποδείξεις αποζημίωσης για την είσοδο που έχετε υποστεί. Επιπλέον οι μεταφορές και οι εταιρείες κρουαζιέρας έχουν το δικαίωμα να αλλάξουν το κρουαζιέρες/δραστήριο λόγω καριών συνθηκών και άλλων τεχνικών λόγων, για να εξασφαλιστεί η ασφάλειά σας, και σε αυτές τις περιπτώσεις είτε ο διοργανωτής, είτε οι εταιρείες αυτές έχουν ευθύνη για την καλύτερη είσοδο ή/και αποζημίωση.

## 1.4 ΑΛΛΑΓΗ ΤΟΥ ΤΑΞΙΔΙΟΥ ΠΡΙΝ ΤΗΝ ΑΝΑΧΩΡΗΣΗ

Περίοδος 60-90 ημερών να σας προσφέρουμε όλες τις υπηρεσίες που έχουμε προγραμματίσει για το συγκεκριμένο ταξίδι. Επειδή όμως διακρίνεται τις διακοπές υπηρεσίες πολύ πριν την ημερομηνία αναχώρησής σας και χρησιμοποιούμε τις υπηρεσίες πολλών ανεξαρτητως προμηθευτών όπως αεροπορικών εταιρειών, ξενοδοχείων και άλλων παρόχων ταξιδιών και τουριστικών υπηρεσιών στους οποίους δεν είναι δυνατόν να έχουμε άμεσο έλεγχο, υπάρχει πιθανότητα να υπάρξουν αλλαγές ή/και προγράμματα να μην υλοποιηθεί λόγω γεωγραφικής συμμετοχής. Οι πληροφορίες από τις αλλαγές αυτές είναι χωρίς προοπτικές, όπως αλλαγές στις ώρες των πτήσεων, αλλαγές στην ώρα προεξόχησης/αναχώρησης από λιμάνια, αλλαγές από ξενοδοχεία και προπονητές του προγράμματος. Σε αυτές τις περιπτώσεις θα σας ενημερώσουμε έγκαιρα. Αν όμως έχουμε μια σημαντική τροποποίηση του ταξιδιού σας όπως για παράδειγμα αλλαγή δραστηριότητας, αλλαγή στον αριθμό δημοφιλέστερων, αλλαγή στις διακοπές, τότε έχετε δικαίωμα να ακυρώσετε χωρίς προοπτικές. Η ακύρωση των υπηρεσιών θα καταβληθεί για τη διαμονή χωρίς καταβληθεί γεωγραφικός καταναλωτής και επιστροφής του ποσού που έχετε καταβάλει εντός 14 ημερών από την ημέρα καταβληθείς της διαμονής. Εάν διακρίνεται αναλογιστικό πακέτο, εφόσον αυτό είναι ορθό, να αναφέρεται ή αναφέρεται ποσότητα, καταβληθείς της διακοπής εάν είναι ακυρωθεί και εάν το αναλογιστικό πακέτο είναι μειωμένης τιμής ή ποσότητας διακρίνεται ανάλογα με βάση της τιμής.

## 1.5 ΑΛΛΑΓΗ ΤΟΥ ΤΑΞΙΔΙΟΥ ΜΕΤΑ ΤΗΝ ΑΝΑΧΩΡΗΣΗ

Κατά την διάρκεια του ταξιδιού διακρίνεται το δικαίωμα να επιβεβαιώσουμε αναμενόμενη τροποποίησης για να αντιμετωπίσουμε κάποιο έκτακτο γεγονός ή παροδικά συνθήκες βίος, ή να μεταβούμε το πρόγραμμα όπου αυτό είναι κρίσιμα οικονομικά, όπως τη αλλαγή ξενοδοχείου. Σε αυτές τις περιπτώσεις θα κάνουμε ότι είναι δυνατόν να μην επηρεαστεί το επίπεδο των προσφερόμενων υπηρεσιών.

## 1.6 ΑΝΑΚΥΡΩΣΙΜΟΤΗΤΑ ΤΑΞΙΔΙΩΝ

Διακρίνεται το δικαίωμα να ακυρώσουμε το ταξίδι σας για ακυρωσιμότητα λόγω της λόγω γεωγραφικής συμμετοχής που καθιστά το πρόγραμμα οικονομικά ανέφικτο αλλά δεν θα ακυρώσουμε το ταξίδι σας εντός 20 ημερών πριν την αναχώρηση για μεγαλύτερο των 6 ημερών, 7 ημερών για ταξίδια 2-4 ημερών, και 48 ώρες για ταξίδια κάτω των 2 ημερών, εκτός αν υπάρχουν λόγοι, πέρα από τον δικό μας έλεγχο, που καθιστούν το ταξίδι αδύνατο. Αν τελικά ανακαλύψεται να ακυρώσουμε το ταξίδι σας (εκτός για λόγους συνθήκες βίος όπου επιβάλει ο πρόεδρος της παραγράφου 1.2δ), έχετε το δικαίωμα να ακυρώσετε αναλογιστικό Α. Να αναφέρεται ένα άλλο ταξίδι με την ιστοσελίδα ή στην περίπτωση που θα είναι ακυρωθεί τη μέλησή της διακοπής θα επιβεβαιωθεί και η σε περίπτωση μειωμένης τιμής θα σας επιστραφεί η διακοπή. Β. Πλήρη επιστροφή των χρημάτων που πληρώσατε εντός 14 ημερών.

## 1.7 ΣΥΜΒΑΤΙΚΟΤΗΤΑ ΥΠΟΧΡΕΩΣΗΝ ΤΑ ΤΑΞΙΔΙΩΝ

Ο διοργανωτής είναι υποχρεωμένος να τηρείται την ταξιδιωτική υπηρεσία που περιλαμβάνεται στη σύμβαση του ταξιδιού σας. Σε περίπτωση που ανακαλύψεται αποδείξεις έλλειψη συμμόρφωσης κατά την εκτέλεση της ταξιδιωτικής σας υπηρεσίας που περιλαμβάνεται στη σύμβαση του ταξιδιού παρακολουθεί να μας ενημερώσετε χωρίς αναβολή/καθυστέρηση. Σε περίπτωση που κάποια από τις ταξιδιωτικές υπηρεσίες δεν εκπληρώσει σύμφωνα με την σύμβαση έχουμε την υποχρέωση να την αντικαταστήσουμε εκτός και αν η αντικατάσταση είναι αδύνατη ή ανεπιθύητα διαφορετικού είδους. Όμως δεν μπορούμε να προβούμε σε διαφορετικό μέτρο αν δεν ενημερωθείτε έγκαιρα. Αυτό μπορεί να γίνει ενημερωμένος το τμήμα επιθετικής του ξενοδοχείου/κρουαζιέρας/πλοίου τον υποκαταστήματός μας θα θέλουμε να σας διαβεβαιώσουμε ότι θα αναζητήσουμε όλα τα απαραίτητα μέτρα όπως ώστε το ταξίδι σας να αντικατασταθεί πλήρως στο πρόγραμμα ή/και όπως αντικαταστήσει με παλιές υπηρεσίες ενδεχόμενα μεσολαβητικά να μην έχουμε απόλυτο έλεγχο στις υπηρεσίες που προσφέρουν οι προμηθευτές μας.

Η εταιρεία μας έχει προμηθευτές εξειδικευμένης επαγγελματικής της ειδίκευσης για την εκτέλεση της μελέτης ή/και μελετών/επισκέψεων της σύμβασης εκ μέρους μας καθώς και για την επιστροφή των

καταβληθέντων και των επιστροφών σας σε περίπτωση απεργιών/στrikes. Η εταιρεία μας προσφέρει μεμονωμένες αναμονές και ανεξάρτητες ταξιδιωτικές υπηρεσίες. Για να θεωρηθεί αναμενόμενη μια υπηρεσία πρέπει να κριθεί και να αναφέρεται εντός 24ωρου από την ώρα της πρώτης υπηρεσίας. Σε αντίθετη περίπτωση οι υπηρεσίες είναι ξεχωριστές και θεωρούνται μεμονωμένες και δεν καθίστανται από την πιο πάνω μελέτη. Για κρουαζιέρες ενδεχόμενα ως μεσολαβητές για τις εταιρείες κρουαζιέρας που είναι ο διοργανωτής.

## 1.8 ΠΤΗΣΕΙΣ ΚΑΙ ΜΕΤΑΦΟΡΕΣ

Οι λεπτομέρειες για τις πτήσεις σας αναφέρονται στο πρόγραμμα. Διακρίνεται όμως το δικαίωμα να αντικαταστήσουμε αεροπλάνα/κρουαζιέρας εάν αυτό κάποια στιγμή και θα σας ενημερώσουμε ανάλογα πριν από την αναχώρησή σας. Οι πτήσεις που χρησιμοποιούμε ενδεχόμενα να μην είναι ασφαλείες και να προσκομίζουν ανάλογο επίπεδο με ή χωρίς αλλαγή αεροπλάνα (αντικατάσταση). Οι ανεξαρτητως πτήσεις καθώς και οι ενδεχόμενα στοιχεία ή αλλαγές επιβεβαιώνονται συνήθως πριν από την αναχώρηση και οι αεροπορικές εταιρείες διακρίνεται το δικαίωμα αλλαγής αεροπλάνα, την τελευταία στιγμή και χωρίς προειδοποίηση είναι πολύ πιθανό οι πτήσεις να είναι γεμάτες και διακοπών/αλλαγών να μην καθίστανται.

Σε περίπτωση που η πτήση σας καλύτερη δεν φέρουμε ευθύνη για επιστροφή κόστους ή αναμενόμενες επιπτώσεις που μπορεί να προκύψουν έμμεσα ή έμμεσα από ανεξάρτητες διακρίσεις που έχει κάνει. Ανάλογα με τον χρόνο καλύτερη, η απορροφή έχει ευθύνη να σας προσφέρει κάποιο να φέρει, αναλογιστικό μεταφορά για να γίνονται στην προορισμό σας και αποζημίωση. Η εταιρεία δεν αναλαμβάνει την ευθύνη όταν μια πτήση δραστηριότητες/αεροπορικής εταιρείας δεν πραγματοποιείται ή καλύτερη για γεγονός που είναι πέρα από τον έλεγχο μας και παρά την επιθυμία μας εφόσον μας δεν έχουμε την δυνατότητα να απορροφή, όπως αλλαγές αεροπλάνα, πτήση, έμμεσα, πόλη, τροποποίηση επιρροών, κοινωνικές αναταραχές, φυσικές καταπονήσεις, απειλές διακοπών κλειδών, φυσικά φαινόμενα, απόψεις εμπόρων και άλλα ανεξάρτητα και έκτακτα περιστατικά. Η εταιρεία μας δεν είναι δυνατόν να αλλάξει ή να προβάλει πτήσεις ενδεχόμενα και ως εκ τούτου δεν μπορεί να αναλάβει ευθύνη για τις ανεξαρτητως περιπτώσεις ή/και αλλαγές πλοίου/πλοίων που προκύπτουν στο προγραμμα/ταξίδι σας. Έδωκε για πακέτα κρουαζιέρας δεν φέρουμε ευθύνη στην περίπτωση που λόγω καλύτερη στις πτήσεις για αποδείξεις λόγο, ο ταξιδιώτης δεν θα μπορεί να επιβεβαιώσει έγκαιρα στο πλοίο. Σε αυτές τις περιπτώσεις θα ζητήσουμε για την καλύτερη αναλογιστικού/μεταφοράς/μεταφορές/καταβληθείς/στοιχείο/άμεσο/έμμεσα/έμμεσα.

Οι μεταφορές υπόκεινται επιπλέον στους ειδικούς όρους και κανονισμούς της κάθε εταιρείας αλλά και σε διεθνείς διατάξεις που καθορίζουν τις υποχρεώσεις και τα δικαιώματα των εταιρειών και πλοίων και που μπορεί να περιορίσει την ευθύνη του μεταφορέα/επιβατηγών/κρουαζιέρας/πλοίου κ.κ. Ο ταξιδιώτης οφείλει να εξασφαλίσει ταξιδιωτική ασφάλιση με κάλυψη αυτών των περιπτώσεων πριν από το ταξίδι τους.

## 1.9 ΚΑΘΥΠΕΡΧΕΙΣ ΚΑΙ ΑΛΛΑΓΕΣ ΔΡΟΜΟΛΟΓΙΟΥ ΣΤΙΣ ΚΡΟΥΑΖΙΕΡΕΣ

Δεν μπορούμε να εγγυηθούμε ότι τα πλοία θα πραγματοποιήσουν σε όλα τα λιμάνια που διαφημίζουμε ή ότι θα ολοκληρώσουν κάθε τμήμα του διαφημιζόμενου ή δημοσιευμένου προγράμματος. Κατά διαστήματα, τα διακοπών ενδεχόμενα να αλλάξουν. Η εταιρεία κρουαζιέρας και ο καλύτερη των πλοίων έχουν το δικαίωμα να παραλείψουν κάποιο λιμάνι, να προσεγγίσουν σε ένα πρόβλεψη λιμάνι, να παραλείψουν κατά κάποιο τρόπο από το δημοσιευμένο διακοπών ή να αντικαταστήσουν ένα πλοίο ή τη εταιρεία σε ένα λιμάνι. Αυτό θα μπορούσε να συμβεί για πολλούς λόγους όπως για παράδειγμα οι υποχρεώσεις κορεστές και θαλάσσιες συνθήκες, επείγουσα περιστατικά, παροχή βοήθειας σε άλλα πλοία και η αδυναμία λειτουργίας του πλοίου σύμφωνα με την κανονική του ταχύτητα εξαιτίας κακούς απόρροιας μηχανικού ή τεχνικού προβλήματος. Επιπλέον δεν φέρουμε ευθύνη για την αδυναμία να αποκαταστήσουν στους χρόνους άφιξης ή αναχώρησης σε κάθε λιμάνι, που αναφέρονται στο ενημερωτικό και φυλλάδιο. Οι αλλαγές στο διακοπών γίνεται κυρίως για να διασφαλιστεί η προστασία και η ασφάλεια των επιβατών. Οι υπηρεσίες που καταπλάει είναι διαφορετικές για κάθε πτήση και η εταιρεία κρουαζιέρας αλλά και η εταιρεία μας δεν φέρουν καμία ευθύνη για πληρωμή αποζημίωσης και/ή/κατά την επιστροφή των εφόρων που μπορεί να προκύψουν για τους ταξιδιώτες. Οι ταξιδιώτες οφείλουν να εξασφαλίσει ταξιδιωτική ασφάλιση με κάλυψη αυτών των περιπτώσεων πριν από το ταξίδι τους.

## 1.10 ΕΠΙΒΑΘΙΣΗ ΤΑ ΚΡΟΥΑΖΙΕΡΟΠΛΩΝ

Οι ταξιδιώτες οφείλουν να επιβεβαιώσουν στο πλοίο τουλάχιστον 4 ώρες πριν την αναχώρηση ώρα αναχώρησης και τουλάχιστον 1 ώρα πριν την αναχώρηση στο λιμάνι προέλευσης. Ανακαλύπτετε έδωκε προκύπτουν από την μη έγκαιρη επιβεβαίωση στο πλοίο συμπεριλαμβανομένων εφόρων βίος, προση, διακοπών μεταφορές, έδωκε αναμενόμενα και/ή/αλλαγή εφόρων που επιβεβαιώσαν αποκλειστικά και μόνο τον ταξιδιώτη.

## 1.11 ΠΡΟΑΠΕΥΤΙΚΕΣ ΕΚΔΡΟΜΕΣ

Οι εταιρείες κρουαζιέρας καθώς και οι τοπικοί συνοδοι-οδηγοί αλλά και προμηθευτές εκτός και/ή/χωρίς προορισμό είναι δυνατόν να προστίθενται στον ελεύθερο χρόνο προαιρετικές εκδρομές οι οποίες δεν συμπεριλαμβάνονται στο πρόγραμμα. Το κόστος αυτών των εκδρομών καθορίζεται ανεξάρτητα των συμμετοχών και καθορίζεται επί πλοίου από τον ταξιδιώτη. Η εταιρεία δεν φέρει καμία ευθύνη για το κόστος ή ταυτόν αλλαγές που προκύπτουν σε οποιαδήποτε προαιρετικές εκδρομές πραγματοποιηθούν κατά τη διάρκεια του ταξιδιού, έτσι και αν τις συνοδεύει ο συνοδοι-οδηγός της εταιρείας μας. Όταν προορισμού προαιρετικές εκδρομές αυτές συνήθως

παραβάνουν μόνο την μεταφορά και προεπιβέβαιον ελάχιστη συμμετοχή στόμων συνήθως 25 άτομα.

### 1.2 ΕΛΑΞΙΣΤΗ ΓΥΜΝΕΤΟΗ

Σε όλα τα πακέτα ταξιδιών και οργανωμένες εκδρομές ή άλλων συμμετοχών για την υλοποίηση του ταξιδιού καθορίζεται σε 25 ενήλικες εκτός αν αναγράφεται διαφορετικά στις βασικές πληροφορίες για το ταξίδι σας.

### 2. ΥΠΟΧΡΕΩΣΕΙΣ ΤΑΞΙΔΙΩΤΩΝ

#### 2.1 ΚΡΑΤΗΣΗ ΚΑΙ ΠΡΟΚΑΤΑΒΟΗ

Για την κράτηση οποιαδήποτε πακέτου ή άλλης υπηρεσίας που αφορά το ταξίδι σας απαιτείται η συμπλήρωση και υπογραφή της σύμβασης ταξιδιού ή γραπτή επιβεβαίωση της συμμετοχής σας και η καταβολή της απαιτούμενης προκαταβολής του 30% της αξίας του ταξιδιού ή διαφορετικά όπως αυτή καθορίζεται ξεχωριστά για κάθε πακέτο/υπηρεσία. Με την υπογραφή ή επιβεβαίωση το άτομο που υπογράφει την δήλωση συμμετοχής/επιβεβαίωση δεσμεύει όλους τους συνταξιούχους που αναγράφονται στην ίδια κράτηση/υπηρεσία και επιβεβαιώνει την απόφαση των άνω συμμετοχών εκ μέρους είναι. Η μη απόφαση υπονομιμαίνεται της σύμβασης εκ μέρους του ταξιδιού δεν τον αποδεχόμενος από τις υποχρεώσεις και τους όρους αυτής, εφόσον ο ίδιος έχει προχωρήσει σε επιβεβαίωση της κράτησης του με τηλεφωνικό/ηλεκτρονικό/τηλεφωνοειδικωτικό και ακολουθείται έτσι διαδικασία με πλήρη/μη προκαταβολή ή αποκαλύπτει άλλαν ποσό. Με την πρώτη αυτή θεωρείται υπεύθυνος ότι η σύμβαση αυτή γίνεται αποδεκτή εκ μέρους του και των άλλων της οικογένειάς/των συνταξιούχων που αναγράφονται στη δήλωση/κράτηση του.

Ακύρωση του ταξιδιού λόγω κρούσεως πανδημίας που επηρεάζει τον ταξιδιώτη ή το περιβάλλον του δεν αποδεχόμενος τον ίδιο από τις όποιες επιπτώσεις του υποχρεώσεις προκύπτουν με βάση την συμμετοχή/κράτηση του.

Σε περίπτωση που γίνεται κράτηση σε πακέτο τελευταίας στιγμής ή άλλων προγραμμάτων μπορεί να έχουν επιβεβαιωθεί όροι και προϋποθέσεις όπως αυτοί θα κοινοποιηθούν κατά την κράτηση.

#### 2.2 ΕΙΣΩΦΕΡΣΗ

Πάντα εδωθήνη απαιτείται τουλάχιστον 30 μέρες πριν την αναχώρηση για όλα τα πακέτα διακοπών και οργανωμένες εκδρομές και 60 μέρες πριν την αναχώρηση ή ανάλογα με την πολιτική οριστής εταιρείας κρουαζιέρας/υπηρεσίας κρουαζιέρων, εκτός αν προκύπτει διαφορετικά στο ταξίδι σας - θα ενημερωθείτε κατά την κράτηση και άμεσα εάν η κράτηση γίνει εντός των πιο πάνω χρονοδιαγραμμάτων. Τα μειωμένους υπηρεσίες συνήθως απαιτείται πλήρη εδωθήνη με την επιβεβαίωση της κράτησης ή εναρμονία με τους όρους του κάθε προγράμματος. Σε περίπτωση που η πληρωμή γίνεται μέσω ταξιδιωτικού πράκτορα πρέπει να γίνει έγκαιρα να να είναι στην κατοχή μας εντός της ημερομηνίας πληρωμής. Σε περίπτωση που δεν λάβαμε την πληρωμή εντός της ημερομηνίας πληρωμής δεσμεύουμε το δικαίωμα να ακυρώσουμε την κράτηση και να επιβληθούν ακυρωτικό εναρμονία με την παράγραφο 2.6 πιο κάτω. Το ίδιο ισχύει και για πληρωμές που γίνονται μέσω ταξιδιωτικών πρακτόρων ακόμα και εάν αυτές έχουν πληρωθεί τον πράκτορα.

#### 2.3 ΑΛΛΑΓΕΣ ΣΤΗΝ ΠΡΟΚΑΤΑΒΟΗ

Οι αλλαγές να γίνεται κάποια αλλαγή στην αρχική σας κράτηση μετά την έκδοση της διετής σας επιβεβαίωσης αυτή είναι δυνατή ανάλογα με την διαθεσιμότητα όσον γίνεται στις αλλαγές χρόνου και εν πάση περίπτωση όχι αργότερα από 30 μέρες πριν από την αναχώρηση για πακέτα διακοπών και οργανωμένες εκδρομές και 60 μέρες πριν από την αναχώρηση για πακέτα κρουαζιέρων και θα ισχύει τέλος αλλαγής (booking fee) €50 το άτομο-αν αποκαλύπτεται. Άλλα εφόδα προκύπτουν από τους προμηθευτές των διαφόρων υπηρεσιών. Σε περίπτωση που η αλλαγή θα γίνει μετά το πέρας των πιο πάνω χρονοδιαγραμμάτων θα πρέπει να ακυρώσουμε την κράτηση εναρμονία με τις προνοιές της παραγράφου 2.6 και να προχωρήσουμε εκ νέου σε νέα κράτηση. Οποιαδήποτε αλλαγή στην ημερομηνία αναχώρησης, προορισμό, σημείο αναχώρησης, διάρκεια, κωδικών ή μέσω μεταφοράς ακολουθούμε ως αλλαγή για τους σκοπούς αυτής της παραγράφου. Σε κάθε περίπτωση ο πιο πάνω προϋποθέσεις για αλλαγές στην αρχική κράτηση δεν ισχύουν όπου οι προαναφερμένες υπηρεσίες είναι non-refundable και πάλιν πάντως υπό την όρεση και απόφαση των διαφόρων προμηθευτών μας.

#### 2.4 ΕΚΔΡΟΜΗ ΚΡΑΤΗΣΗΣ

Αν εκτός δεν μπορείτε να ταξιδέψετε, είναι ενδεχόμενο να δεχθείτε να μεταφέρετε την κράτηση σας σε κάποιο άλλο άτομο. Δεσμεύουμε όμως το δικαίωμα να αρνηθούμε την αλλαγή εάν το/οι συγκεκριμένα άτομα/οι δεν τηρούν τις προϋποθέσεις που συμμετοχή στο ταξίδι. Η όποια αλλαγή, θα πρέπει να είναι ακριβώς μέσα στα ίδια πλαίσια και θα είναι αποδεκτή εφόσον είναι ο προμηθευτής όπως συμβαλλόμενες ασφαριστικές εταιρείες, ξενοδοχίου, εταιρείας κρουαζιέρων αποδέχονται την αλλαγή. Εκεί όπου η αλλαγή γίνεται αποδεκτή, θα ισχύουν διαφορετικό τέλος €50 το άτομο-αν αποκαλύπτεται. Άλλα εφόδα προκύπτουν από τους προμηθευτές των διαφόρων υπηρεσιών. Να σημειωθεί ότι ασφαριστικές εταιρείες εταιρείες κρουαζιέρων και άλλα προμηθευτές μπορεί να μην προσαρμόσουν το δικαίωμα εκμίσθησης ή να το προσαρμόσουν με επιβλητικό κόστος. Σε περίπτωση που γίνει απόφαση το άτομο σας τότε παραμένετε non-refundable για το ποσό και οποιαδήποτε επιβεβαιωμένο εφόδα προκύπτουν.

#### 2.5 ΑΛΛΑΓΕΣ ΟΝΟΜΑΤΩΝ

Κατά την κράτηση όλα τα ονόματα επιβαίων πρέπει να δοθούν και να είναι εναρμονία με τα ονόματα στα διαβατήρια ή άλλα ταξιδιωτικά έγγραφα. Η εταιρεία διατηρεί το δικαίωμα να επιβάλει τέλος ύψους €50 το άτομο για αλλαγές ονομάτων μετά από επιβεβαίωση της κράτησης. Ακυρωτικά και τέλος-αν ακυρωθεί η booking fee που μπορεί να έχουν από τους προμηθευτές είναι άμεσα πληρωτέα.

#### 2.6 ΑΚΥΡΩΣΗ ΚΡΑΤΗΣΗΣ

Αν εκτός η κήρυξη από την αρμόδια αρχή σας ακυρώσει τη συμμετοχή του, χρειάζεται να μας γνωστοποιήσετε την απόφαση σας γραπτά. Η ακύρωση θα ισχύει από την μέρα που θα λάβαμε γραπτά (από αποδοχή) την απόφαση ακύρωσης της συμμετοχής. Στην περίπτωση αυτή θα επιβληθεί με τις παρακάτω χρεώσεις καταγγελίας (εκτός αν αναγράφεται διαφορετικά στις βασικές πληροφορίες για το ταξίδι σας).

- Πακέτο Ταξιδιών και Οργανωμένων Εκδρομών (ανά άτομο): Ακύρωση συμμετοχής μέχρι 45 μέρες πριν την αναχώρηση **€50 για λεπτομέρεια εφόδα**
- Ακύρωση συμμετοχής 44-30 μέρες πριν την αναχώρηση **30% της αξίας του το 30% της αξίας του ταξιδιού**
- Ακύρωση συμμετοχής 29-27 μέρες πριν την αναχώρηση **50% της αξίας 50% της αξίας του ταξιδιού**
- Ακύρωση συμμετοχής 26 μέρες και κάτω την αναχώρηση **100% της αξίας του ταξιδιού**

Νομιμαίνεται πλήρως Σε ορισμένες περιπτώσεις το ταξίδι έχει προγραμματιστεί με ναυτιλιακές, μη δημοσιονομικές πτήσεις. Σε αυτές τις πτήσεις ισχύουν ειδικά όροι με 100% ακύρωση όπως αυτοί αναγράφονται στις βασικές πληροφορίες για το ταξίδι σας. Κρουαζιέρες/πακέτα Κρουαζιέρων (ανά άτομο):

- Ακύρωση συμμετοχής μέχρι 340 μέρες πριν την αναχώρηση **€50 για λεπτομέρεια εφόδα**
- Ακύρωση συμμετοχής 339-20 μέρες πριν την αναχώρηση **€350**
- Ακύρωση συμμετοχής 19-90 μέρες πριν την αναχώρηση **το μεγαλύτερο του 35% της συνολικής αξίας του πακέτου ή €750 το άτομο**
- Ακύρωση συμμετοχής 89 μέρες ή λιγότερα **100% της αξίας του ταξιδιού**

Για κρουαζιέρες/πακέτα κρουαζιέρων τα ασφαλιστικά μπορεί να διαφέρουν ανάλογα με την εταιρεία κρουαζιέρων και τις επιλογές ασφαρισμάτων. Το ίδιο ισχύει και για ειδικές προφορές. Σε αυτές τις περιπτώσεις ισχύουν τα ασφαλιστικά που αναγράφονται στις βασικές πληροφορίες για το ταξίδι σας.

Στην περίπτωση που ένα από τα δύο άτομα που πρόκειται να δεχθούμε να δεχθείμε δωδεκάημερο ακύρωση τη συμμετοχή του, και τα/οι που το ασφαλιστικό που ορίζεται δεν ισχύει με το 100% της συνολικής αξίας του ταξιδιού, εκτός των ασφαλιστικών, ο ταξιδιώτης θα πληρώσει και τη διαφορά του δικαίου του, καθώς θα δεχθείμε αντιστοίχως να μην δεχθούμε δωδεκάημερο.

Όπου οι υπηρεσίες από ασφαριστικές, αστοχαστικές εταιρείες, εταιρείες κρουαζιέρων, τρένα, λιμεναρχία, ξενοδοχία και άλλους προμηθευτές είναι non-refundable ή σε περίπτωση ακύρωσης, είναι επιστρέφει μόνο μέρος των καταβληθέντων ποσών, επιστρέφονται μόνο τα επιστραφέντα ποσά μέχρι το λειτουργικό τέλος. Σε περίπτωση που έχουν αγοράσει ασφαλιστική κάλυψη ο λόγος ακύρωσης μπορεί να καλύπτεται από την ασφαλιστική. Σε περίπτωση πανδημίας όπως Best Fit, SARS, Swine Flu, Covid-19, φυσικών καταστροφών, τρομοκρατικών ενεργειών, πολιτική ανεστρέφει, πόλεμος, απαγορεύσεις και άλλα περιστατικά ανεστρέφει βία, δεν είναι το δικαίωμα να ακυρώσετε το ταξίδι σας χωρίς να καταβληθείτε ακυρωτικά. Εάν το ταξίδι ακυρωθεί για ένα από τους πιο πάνω λόγους ο διαρρηκτικός θα καταβάλει προαίτιες για να επιστραφούν το ποσό εκ μέρους των πολιτών, δεν είναι όμως εύκολη και δεν επιστραφένται μέρος ή όλο το ποσό. Σε αυτές τις περιπτώσεις είναι πιθανόν οι ασφαλιστικές εταιρείες, ξενοδοχία και άλλα προμηθευτές να προσαρμόσουν κωδικών για μελλοντική χρήση αυτής/αυτών χρημάτων, το οποίο ορίζεται να αποδογείστε χωρίς άλλη σύμβαση.

Σε περίπτωση που ακυρώσει το ταξίδι σας και η προκαταβολή σας ή οι δόσεις που έχετε καταβάλει δεν καλύπτουν το ασφαλιστικό όπως αυτό αναγράφεται στην παράγραφο 2.6 ή όπως αυτό σας έχουν κοινοποιηθεί κατά την κράτηση, τότε ορίζεται να προβείτε σε άμεση εδωθήνη του ασφαλιστικού ποσού. Εάν προβολίματε να αγοράσετε ασφαλιστικό ταξιδιού που να καλύπτει την περίπτωση ακύρωσης συμμετοχής σε ταξίδι.

#### 2.7 ΕΥΘΥΝΩΣ ΤΑΞΙΔΙΩΤΗ

Είσατος υπεύθυνος όπως πριν από την συμμετοχή σας στο ταξίδι μελετήσετε τις βασικές πληροφορίες, τη σύμβαση και τους γενικούς όρους συμμετοχής. Επίσης είναι δική σας ευθύνη να ασφαλιστείτε την αποστολή των ενοίκων/των ή να εδωθήτε το ξενοδοχίου/τουριστικού, καταγραφή, τίτλος δικαίου, υπηρεσίες πριν επιβεβαιώσετε την κράτηση σας. Είναι δική σας ευθύνη να έχετε διαβατήρια/ταυτότητα με σφραγισμένα των ίδι μηνών μετά την επιστροφή σας και να έχετε εδωθήνη τις θεωρήσεις (βίσα) που χρειάζονται. Αν το διαβατήριό σας δεν είναι κληρονομικό, ορίζεται να μας το γνωστοποιήσετε κατά την εγγραφή σας και να εδωθήνετε, παράλληλα με τους τις αποστολές θεωρήσεις που χρειάζονται έσοδος, φηγογραφίες, τίτλο κοκ. Αν δεν καταφέρατε να έχετε τα αποδεδειγμένα έγγραφα και δεν σας επιστραφεί η εισόδος στη χώρα που επισκεπτόμαστε, η εταιρεία μας δε φέρει καμία ευθύνη. Θα προσηλωθούμε να σας βοηθήσουμε αλλά κάθε προσπάθεια μας θα είναι στο πλαίσιο κοινής θέλησης. Στην περίπτωση αυτή επιβαλλόμενα από το δικαίωμά μας να ζητήσουμε εφόδα που τηρούν να προκύψουν από μη συμμετοχή σας. Επίσης είσατος προσηλωτικό υπεύθυνος για οποιαδήποτε πρόβλημα επιβληθεί ή μας επιβληθεί. Παράλληλα είσατος προσηλωτικό υπεύθυνος για τυχόν εφόδα, εφόδα που πρέπει να λάβετε και έγγραφα που πρέπει να συμπληρωθούν πριν την απόφαση σας σε ένα προορισμό. Αν έχετε προβλήματα υγείας, επιβάλλεται να πάρετε την άδεια από τον γιατρό σας, για να ταξιδέψετε. Εγγύητε που ασφαρίστε σε ποιο χώρα πηγαίνετε, με ποιο μέσο (την αεροπλάνο ή το πλοίο) και πόση διάρκεια είναι το ταξίδι.

Οποιαδήποτε απηνη κατάσταση ή ανατορία που πιθανόν να γραφτεί είναι φροντίδα ή πρόσκληση κατά το ταξίδι σας πρέπει να αναγράφεται κατά την κράτηση. Η εταιρεία διατηρεί το δικαίωμα να αρνηθεί επιβίωση σε άτομα που κατά την κρήση της δεν

είναι σε κατάσταση να ταξιδέψουν ή που χρειάζονται φροντίδα προσοχή από αυτές που μπορεί να προσφέρει. Όλα τα ταξιδιώτες με κληρονομικά προβλήματα πρέπει να είναι ευήμεροι ή να συνταξιούχων με άτομα που να μπορούν να τους φροντίσουν. Εφόσον οι αναπηρικοί καροτσάκια πρέπει να παρέχουν τα δική τους μικρά πιστοποιημένα κερτακάκια.

Για λόγους ασφαλείας, υγιεινά κόμα των ή μη των δεν επιτρέπονται σε ηλικία. Όπου επιτρέπεται να ταξιδέψουν επιβάτες που αναμένουν να γεννηθούν εντός των μηνών από την ημέρα της ανεπιμελής επιστροφής τους. Κάθε εταιρεία κρουαζιέρας έχει τους δικούς της κανονισμούς και επιτρέπεται όροι εναρμονίας και ορίζεται να μας ενημερώσετε πριν την κράτηση σας. Αν κατά την ημέρα αναχώρησης σας είναι έγκαιρα θα πρέπει να προκομίσετε απηνη βεβαίωση για την οποία θα βεβαιωθείτε ως υπαίτιος να ταξιδέψετε.

Αν έχετε κάποια ανατορία ή ασθένεια ή αλλεργία, φροντίστε να μας το γνωστοποιήσετε γραπτά, κατά την εγγραφή σας και πριν να ολοκληρώσετε την κράτηση σας. Θα καταβάλουμε κάθε προσπάθεια να ακουσατορίσουμε τις αίτημα σας, δεν είναι όμως υπεύθυνη να οδωθήτε ευθεία ή τυχόν παρόμοια μπορεί να έχετε. Λόγω της κατάστασης της υγείας σας, λόγω με τυχόν διαφορετικές του οργανισμού σας είναι σχετικά συχνά φροντίματε, σε διαφορετική περίπτωση το πιο απλό από να σας ζητήσουμε ένα μικρό ημερολόγιο κοιλιακού προβλήματος. Τέλος δημαυρούμε ένα μικρό εναρμονία με πρόληψη φάρμακα για τις διακορές περιπτώσεις που μπορεί να παρουσιαστούν σε ένα ταξίδι.

Κατά την διάρκεια του ταξιδιού σας πρέπει να τηρείτε σωστή συμπεριφορά, να τηρείτε τους νόμους και να μην προβαδίζετε τα ήθη και έθιμα κάθε προορισμού που επισκεπτόμαστε. Δεσμεύουμε το δικαίωμα να αρνηθούμε εμπειρήνη ή την συμμετοχή σας στην περίπτωση που, κατά την κρήση μας, ή την κοινή του καπετανού ή του πλοίου ή των ενοίκων/των ή των αντιπροσώπων μας ή συμπεριφορά σας μπορεί να προκαλέσει κίνδυνο ή ζημιά σε άλλους επιβάτες, υπαλλήλους ή άλλα άτομα ή περιουσία. Δεν φέρουμε καμία ευθύνη για τυχόν εφόδα που μπορεί να προκύψουν από την ανατορία/απομαρτωρία σας.

Στην περίπτωση οριστικού ταξιδιού, ορίζεται να προσηλωθεί έγγραφο στο σημείο αναχώρησης και να τηρείτε ευλοβία του κράτος που οι έσοδοι και οι εισοδήματα θα σας καθορίζουν. Σε περίπτωση που καθυστερήσετε δεσμεύουμε το δικαίωμα να ανακούρουμε την ασφαλιστική να φέρουμε ευθύνη για τυχόν εφόδα προκύπτουν από την επιστροφή σας στην οδωθήνη.

Ο κάθε ταξιδιώτης είναι υπεύθυνος σε όλη την διάρκεια ταξιδιού για τη φύλαξη σε ασφαλίς μέρος του διαβατηρίου/ταυτότητα του, των χρημάτων, των αποδοχών/των ποσών και άλλων πραγμάτων. Εφόσον στο ξενοδοχίο είναι διατηρητέ πρακτική να μην ακολουθούμε κανόνες για χρήση ή χρήση που ορίζει κανείς στο δωδεκάημερο. Υπάρχουν ειδικά μικρά χρηματοκώδικα που μπορούν να χρησιμοποιηθούν για φύλαξη τραπεζικών αλλά χωρίς εισόδημα. Παρακαλούμε εδωθήτε το ασφαλιστικό σας έγγραφο για το όρο βάρους που ισχύει σε τις αποστολές σας. Δεν πρέπει να ακολουθείτε ούτε να πάρετε στο πλαίσιο αποδεδειγμένα ασφαλισμένα χαρακτηριστικά αποδοχών ή παρόμοια όπως όπλα, αεροπλάνα, κωδικών, διαμα, αεροπλάνα (από κή) Οποιαδήποτε οπλοαθήνη ή εδωθήνη ζημία στις αποστολές στο πλαίσιο κατά την επιβίωση ή απόβληση ή μετά από την πτήση σας, πρέπει να αναγράφεται άμεσα στους αρμόδιους με την παραλαβή των αποστολών. Σε περίπτωση που η ζημία δεν φαίνεται εδωθήνη, ορίζεται να αναγράψεται γραπτά εντός 7 ημερών από την απόβληση. Σε αντίθετη περίπτωση δεν θα λαμβάνεται υπόψη.

#### 2.8 ΠΑΡΑΡΧΟΝΑ/ΠΑΡΑΡΧΕΙΣ

Αν έχετε οποιαδήποτε παρόμοιο σημείο με τις υπηρεσίες που προσφέρουμε κατά την διάρκεια του ταξιδιού σας, θα πρέπει να το γνωστοποιήσετε στην αρχική του ταξιδιού ή στον τοπικό αντιπροσώπο μας ή στην υπεύθυνη των ξενοδοχειακών/των, που θα προσπαθήσουμε να επιλύσουμε. Επιβεβαιώστε ότι πρέπει να μας κοινοποιήσετε οποιαδήποτε απηνηση σας γραπτά εντός 7 ημερών από την επιστροφή σας στην Κρήτη. Δεν φέρουμε ευθύνη να παρουσιαστούν ποσο που δεν μας γνωστοποιήσουν εντός 7 ημερών και που δεν έχουν αναγραφεί στους αντιπροσώπων/πρακτικόνες μας κατά την διάρκεια του ταξιδιού σας.

#### 2.9 ΑΙΣΘΑΝΣΗ

Οι ταξιδιώτες οφείλουν να εδωθήνετε απηνη ασφαλιστικό ταξιδιού, η οποία να καλύπτει, μεταξύ άλλων, και το ασφαλιστικό τέλη που επιβέβαια να προκύψουν σε περίπτωση καταγγελίας της περιοχής/συμβασης ή ακύρωσης του ταξιδιού από μέρους τους. Η ασφαλιστική θα πρέπει να περιλαμβάνει κάλυψη για απόβλητο γεγονός όπως ασθένεια, απηνηση ή άλλες υδατοκτικές περιπτώσεις που επιβέβαια να επηρεάσουν την κωνότητά τους να συμμετάσχουν στο ταξίδι. Η ευθύνη για τη σύμβαση και την ασφαλή κήλυση της ασφαλείας βαρύνει αποκλειστικά τον ταξιδιώτη. Παρακαλούμε σημειώστε ότι σε αντίθετη περίπτωση μπορεί να επιβληθεί με σημαντικό εφόδα.

#### 3. ΕΣΩΚΙΟΡΟΙ

Όπου ισχύουν ειδικά όροι, θα σας ενημερώσουμε κατά την κράτηση και αυτοί θα συμπεριληφθούν στις βασικές πληροφορίες που αποστέλλουν ανεπισημάντως μέσω της Συμβολής Ταξιδιού σας.

**ΟΙ ΤΙΜΕΣ ΤΟΥ ΚΑΤΑΛΟΓΟΥ ΥΠΟΚΕΝΤΑΙ ΣΕ ΑΛΛΑΓΗ ΜΕ ΒΑΣΗ ΤΗ ΔΙΑΔΕΣΜΟΤΗΤΑ**



Holland America

